



BANCO DE MEXICO

Comunicado de Prensa

10 de agosto de 2009

Evolución del Financiamiento a las Empresas durante el Trimestre Abril - Junio de 2009

Financiamiento a Nivel Nacional

Los resultados cualitativos de la encuesta trimestral sobre el financiamiento concedido a las empresas del sector privado muestran que durante el periodo abril - junio de 2009, las principales fuentes de financiamiento utilizadas fueron las siguientes: proveedores (56.7 por ciento de las respuestas), bancos comerciales (22.5 por ciento), otras empresas del grupo corporativo (12.1 por ciento), oficina matriz (3.8 por ciento), bancos extranjeros (2.1 por ciento), bancos de desarrollo (1.7 por ciento) y otros pasivos (1.1 por ciento).

Gráfica 1
Principales Fuentes de Financiamiento a las Empresas
Por ciento del total de las respuestas

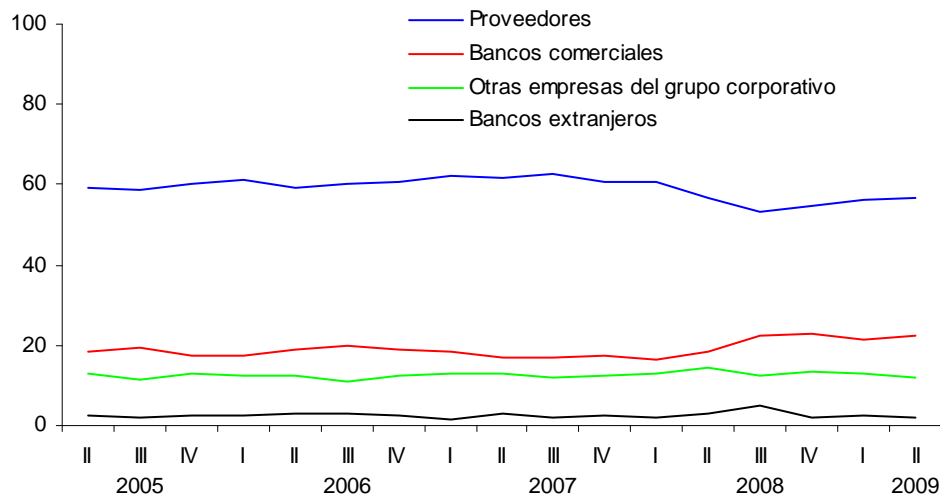



BANCO DE MEXICO

Comunicado de Prensa

Durante el periodo reportado, 27.0 por ciento de las empresas encuestadas señalaron que obtuvieron algún tipo de crédito bancario, canalizándolo a los siguientes usos: capital de trabajo (69.2 por ciento de las respuestas), inversión (14.0 por ciento), reestructuración de pasivos (9.8 por ciento), operaciones de comercio exterior (3.5 por ciento) y otros propósitos (3.5 por ciento).

Gráfica 2
Crédito a Nivel Nacional

a) Empresas que Utilizaron Crédito Bancario

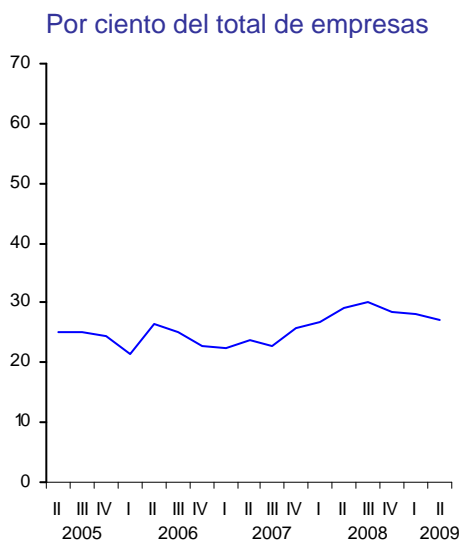

b) Usos del Crédito Bancario durante el Segundo Trimestre de 2009

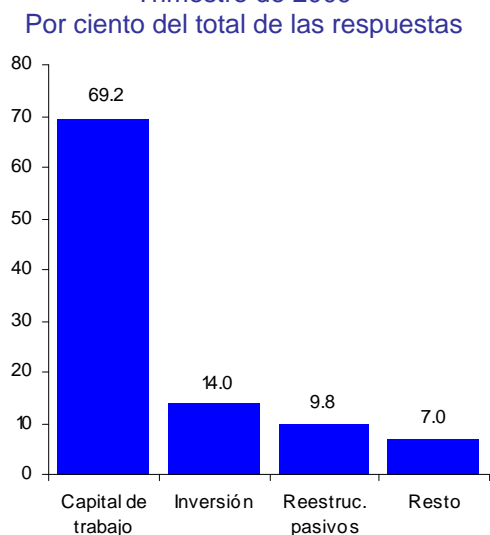



BANCO DE MEXICO

Comunicado de Prensa

Adicionalmente, durante el segundo trimestre de 2009, los motivos señalados por las empresas encuestadas que no utilizaron crédito bancario (73.0 por ciento del total) fueron^{1,2}: deterioro en la situación económica actual y/o esperada del país (52.6 por ciento de las empresas), mayores restricciones en las condiciones de acceso al crédito bancario (48.7 por ciento), aumento en las tasas de interés bancarias (33.8 por ciento), disminución en la demanda actual y/o esperada de productos o servicios (29.2 por ciento), aumento en los montos exigidos como colateral (13.0 por ciento), mayores dificultades para el servicio de la deuda bancaria (5.8 por ciento) y otros factores (6.8 por ciento).

Respecto a las expectativas de su situación crediticia, 58.5 por ciento de las empresas encuestadas respondió que durante los próximos tres meses solicitará algún tipo de financiamiento.

Gráfica 3
Factores Limitantes del Crédito y Perspectivas

a) Factores Limitantes del Crédito durante el Segundo Trimestre de 2009¹

Por ciento de empresas que no utilizaron crédito

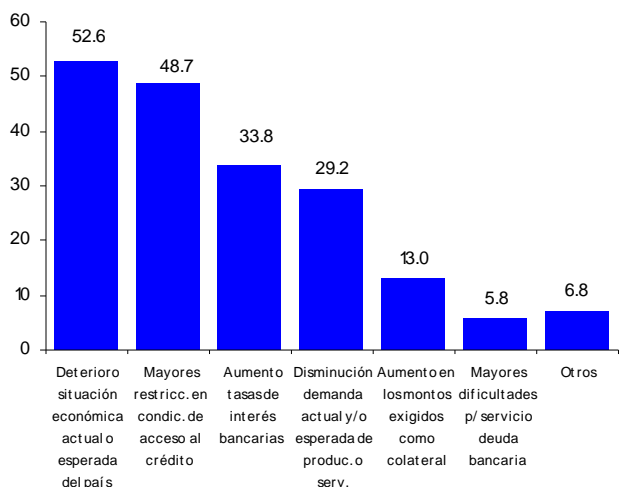

b) Solicitará Financiamiento durante los Sigüientes Tres Meses

Por ciento del total de empresas

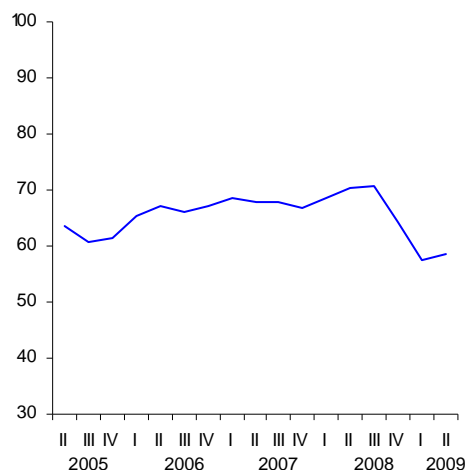

¹ La suma de las respuestas puede ser superior a 100 por ciento debido a que al responder a esta pregunta es posible elegir más de una opción.

² A partir del comunicado de prensa correspondiente al tercer trimestre de 2008, se pregunta como factores limitantes para el uso del crédito bancario el cambio en las condiciones generales del mercado de crédito o de la empresa. Los resultados de esta pregunta son presentados como porcentaje de las empresas encuestadas que no recibieron crédito bancario en el periodo (Véase nota aclaratoria al final del comunicado de prensa de la Evolución del Financiamiento a las Empresas correspondiente al Tercer Trimestre de 2008).



Financiamiento por Tamaño de Empresa

Durante el trimestre abril – junio de 2009, las empresas continuaron indicando que la fuente de financiamiento más utilizada fue la de proveedores (56.7 por ciento de las respuestas). Así, la participación de los proveedores en el total de respuestas sobre las fuentes de financiamiento utilizadas por las empresas pequeñas fue de 63.9 por ciento, en el caso de las medianas de 55.2 por ciento, en las grandes de 48.1 por ciento y en las empresas AAA de 50.0 por ciento.

La utilización de crédito bancario respecto al trimestre anterior por parte de las empresas medianas, grandes y AAA disminuyó durante abril – junio de 2009, mientras que por parte de las pequeñas aumentó. Como se mencionó, en cuanto al destino que han dado las empresas al crédito bancario destaca el capital de trabajo (69.2 por ciento de las respuestas). Así, en el segundo trimestre de 2009, las empresas pequeñas afirmaron con un 73.7 por ciento de las respuestas que utilizaron crédito bancario para capital de trabajo, en el caso de las medianas 66.7 por ciento, en las grandes 74.4 por ciento y en las AAA 33.3 por ciento.

Gráfica 4

Fuentes de Financiamiento y Destino del Crédito Bancario por Tamaño de Empresa

a) Utilización de Crédito Bancario por Tamaño de Empresa
Por ciento del total de empresas

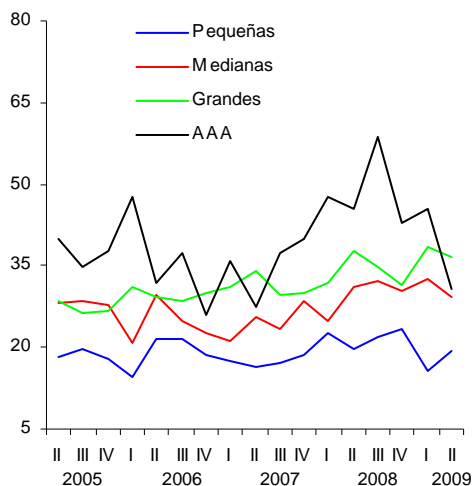

b) Capital de Trabajo como Destino del Crédito Bancario durante el Segundo Trimestre de 2009
Por ciento del total de las respuestas

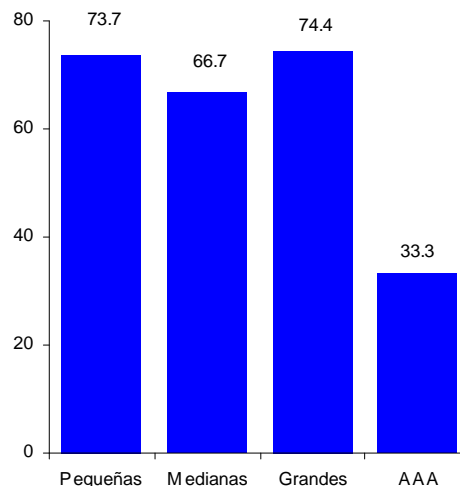

Por otra parte, durante el trimestre reportado, el 84.4 por ciento de las empresas expresó haber otorgado algún tipo de financiamiento, principalmente a sus clientes. En el caso de las empresas pequeñas el 82.3 por ciento así lo manifestaron, de las empresas medianas el 89.2 por ciento, de las empresas grandes el 82.8 por ciento y de las empresas AAA el 61.5 por ciento.



BANCO DE MÉXICO

Comunicado de Prensa

Financiamiento de Empresas Exportadoras y No Exportadoras

Durante el segundo trimestre de 2009, aumentó la proporción de empresas exportadoras que utilizaron crédito bancario con respecto al trimestre anterior (de 28.0 a 28.9 por ciento de las empresas), mientras que disminuyó la proporción de empresas no exportadoras (de 28.3 a 25.4 por ciento de las empresas). Por otra parte, durante el periodo de referencia, una mayor proporción de empresas exportadoras manifestó su intención de solicitar algún tipo de financiamiento durante los próximos tres meses, mientras que hubo una menor proporción de empresas no exportadoras que así lo manifestaron.

Gráfica 5

Crédito de la Banca a Empresas Exportadoras y no Exportadoras

a) Empresas que Utilizaron Crédito Bancario

b) Empresas que Solicitarán Financiamiento en los Sigüientes Tres Meses

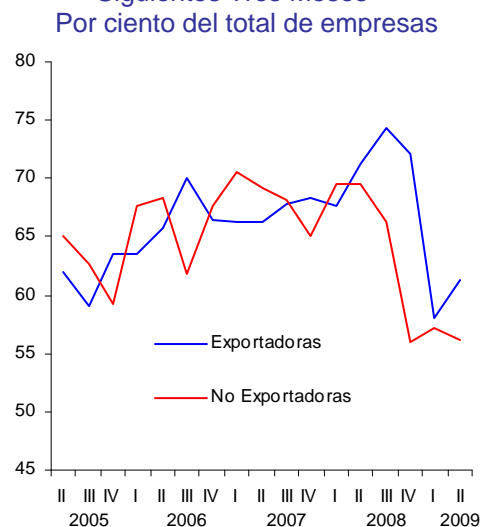
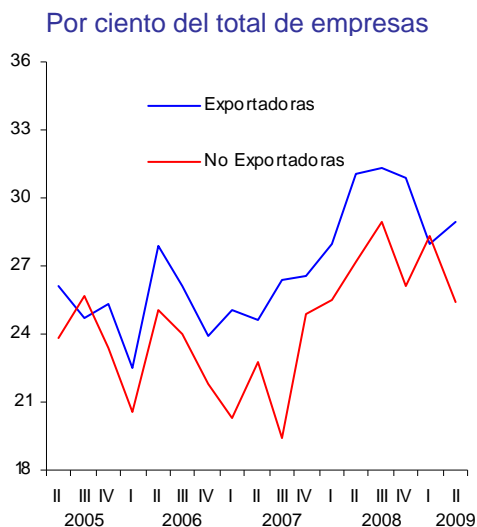



BANCO DE MEXICO

Comunicado de Prensa

Cuadro 1 Resultados de la Encuesta de Evaluación Coyuntural del Mercado Crediticio
Segundo Trimestre de 2009
Porcentaje de Respuestas

Concepto	Total ^{1/}					2do. Trimestre de 2009					
	2008		2009			Por tamaño de empresa ^{2/}				Por tipo de empresa ^{3/}	
	2do.	3er.	4to.	1er.	2do.	P	M	G	AAA	Export.	No export.
Fuentes de financiamiento:	100.0	100.0	100.0	100.0	100.0	100.0	100.0	100.0	100.0	100.0	100.0
Proveedores	56.5	53.3	54.8	56.2	56.7	63.9	55.2	48.1	50.0	52.9	60.6
Bancos comerciales	18.2	22.4	22.8	21.3	22.5	20.1	23.7	24.8	18.8	22.4	22.6
Bancos extranjeros	3.2	5.2	2.2	2.6	2.1	0.0	2.1	5.4	6.3	2.9	1.3
Otras empresas del grupo corporativo	14.5	12.4	13.4	13.1	12.1	9.6	15.3	10.1	12.5	14.0	10.1
Bancos de desarrollo	1.2	1.0	1.4	1.7	1.7	2.3	1.2	1.6	0.0	1.3	2.0
Oficina matriz	4.8	3.6	3.6	3.9	3.8	3.7	2.5	7.0	0.0	5.2	2.4
Otros pasivos	1.6	2.1	1.8	1.3	1.1	0.4	0.0	3.0	12.4	1.3	1.0
Empresas que utilizaron crédito bancario	29.2	30.2	28.6	28.2	27.0	19.5	29.1	36.8	30.8	28.9	25.4
Destino:											
Capital de trabajo	70.2	68.2	57.1	64.0	69.2	73.7	66.7	74.4	33.3	74.3	64.4
Reestructuración de pasivos	7.6	7.8	13.6	11.0	9.8	5.3	11.7	7.7	33.3	10.0	9.6
Operaciones de comercio exterior	3.1	2.6	8.4	3.7	3.5	2.6	5.0	2.6	0.0	2.9	4.1
Inversión	16.0	20.1	18.8	19.1	14.0	15.8	13.3	12.8	16.7	10.0	17.8
Otros propósitos	3.1	1.3	1.9	2.2	3.5	2.6	3.3	2.5	16.7	2.8	4.1
Empresas que no utilizaron crédito bancario	70.8	69.8	71.4	71.8	73.0	80.5	70.9	63.2	69.2	71.1	74.6
Motivo (opciones de respuesta de encuestas anteriores):											
Altas tasas de interés	33.5	--	--	--	--	--	--	--	--	--	--
Problemas de demanda por sus productos	6.8	--	--	--	--	--	--	--	--	--	--
Negativa de la banca	6.8	--	--	--	--	--	--	--	--	--	--
Incertidumbre sobre la situación económica	15.8	--	--	--	--	--	--	--	--	--	--
Problemas de reestructuración financiera	7.5	--	--	--	--	--	--	--	--	--	--
Rechazo de solicitudes	9.8	--	--	--	--	--	--	--	--	--	--
Cartera vencida	5.6	--	--	--	--	--	--	--	--	--	--
Problemas para competir en el mercado	7.5	--	--	--	--	--	--	--	--	--	--
Otros	6.7	--	--	--	--	--	--	--	--	--	--
Motivo (nuevas opciones de respuesta, por ciento de empresas) ^{4/, 5/}:											
Aumento en las tasas de interés del mercado de crédito bancario	--	29.3	49.8	38.5	33.8	34.1	37.5	25.5	33.3	37.7	30.6
Mayores restricciones en las condiciones de acceso al crédito bancario	--	28.6	44.8	49.1	48.7	48.5	53.6	40.0	44.4	48.6	48.8
Aumento en los montos exigidos como colateral	--	--	15.9	15.4	13.0	11.4	13.4	18.2	0.0	13.8	12.4
Deterioro en la situación económica actual y/o esperada del país	--	37.1	37.5	49.8	52.6	50.0	61.6	41.8	44.4	49.3	55.3
Disminución en la demanda actual y/o esperada de productos o servicios	--	12.9	18.4	20.1	29.2	31.1	33.9	18.2	11.1	26.1	31.8
Mayores dificultades para el servicio de la deuda bancaria	--	6.1	8.3	5.5	5.8	6.8	6.3	3.6	0.0	6.5	5.3
Otros	--	7.9	4.3	6.6	6.8	3.8	5.4	12.7	33.3	8.0	5.9
Empresas que otorgaron algún tipo de financiamiento	81.3	77.8	81.7	80.8	84.4	82.3	89.2	82.8	61.5	90.2	79.4
Destino:											
Clientes	71.0	73.2	76.0	77.3	72.1	75.0	71.4	71.0	53.8	70.0	74.3
Proveedores	16.4	15.2	10.2	10.8	16.2	14.3	17.5	15.1	30.8	18.1	14.2
Empresas del Grupo	12.4	11.1	13.5	11.6	11.4	10.1	11.1	13.9	15.4	11.4	11.5
Otros	0.2	0.5	0.3	0.3	0.3	0.6	0.0	0.0	0.0	0.5	0.0
Plazo prom. del financiamiento en días											
Clientes	53	66	70	62	61	53	63	75	45	52	70
Proveedores	42	45	43	39	42	37	43	41	59	43	41
Empresas del Grupo	97	58	74	67	66	47	93	53	16	49	83
Solicitará financiamiento en los próximos 3 meses	70.5	70.6	64.4	57.6	58.5	56.1	61.4	59.8	46.2	61.3	56.1

1/ Muestra con cobertura nacional de por lo menos 500 empresas. La respuesta es voluntaria y confidencial.

2/ El tamaño de las empresas se determinó con base en el valor de ventas en 1997.

Tamaño	Valor de ventas	Proporción
Pequeñas	1 – 100 millones de pesos	38.2
Medianas	101 – 500 millones de pesos	35.4
Grandes	501 – 5,000 millones de pesos	22.5
AAA	Más de 5,000 millones de pesos	3.9

3/ Las empresas no exportadoras son aquellas que exclusivamente importan mercancías y servicios, así como las que no tienen actividad de comercio exterior.

4/ La suma de las respuestas puede ser superior a 100 por ciento debido a que al responder a esta pregunta es posible elegir más de una opción.

5/ A partir del comunicado de prensa correspondiente al tercer trimestre de 2008, se pregunta como factores limitantes para el uso del crédito bancario el cambio en las condiciones generales del mercado de crédito o de la empresa. Los resultados de esta pregunta son presentados como porcentaje de las empresas encuestadas que no recibieron crédito bancario en el periodo (Véase nota aclaratoria al final del comunicado de prensa de la Evolución del Financiamiento a las Empresas correspondiente al Tercer Trimestre de 2008).