



# BANCO DE MEXICO

Comunicado de Prensa

10 de febrero de 2003

## Evolución del Financiamiento a las Empresas durante el Trimestre Octubre – Diciembre de 2002

### Financiamiento a Nivel Nacional

Los resultados de la encuesta trimestral sobre el financiamiento concedido a las empresas del sector privado en el período octubre-diciembre de 2002, muestran que las fuentes de crédito, en orden de importancia, fueron las siguientes: proveedores (55.9 por ciento de las respuestas), bancos comerciales (20.3 por ciento), empresas del grupo corporativo (12.1 por ciento), bancos extranjeros (5 por ciento), oficina matriz (3.7 por ciento), bancos de desarrollo (1.9 por ciento) y otros pasivos (1.1 por ciento).

#### Gráfica 1 Principales Fuentes de Financiamiento a las Empresas

Por ciento de las respuestas

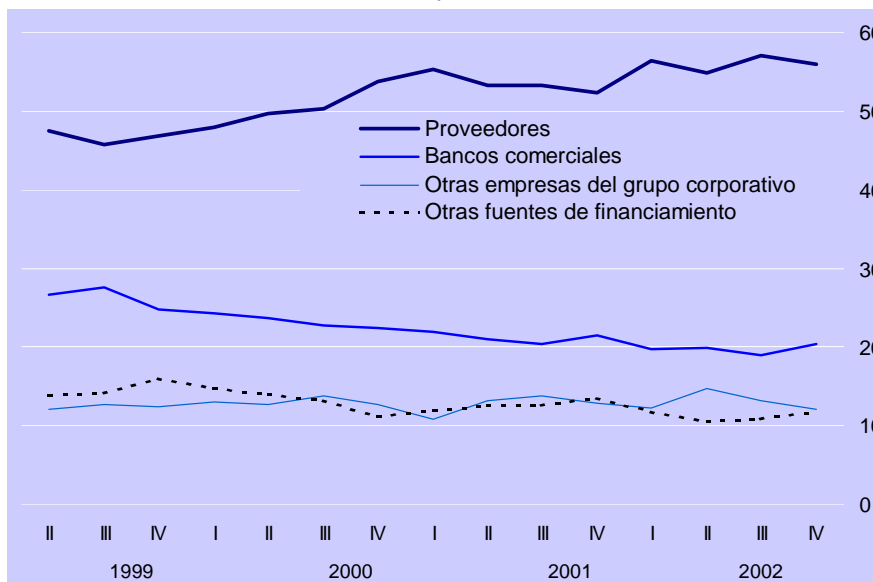



# BANCO DE MEXICO

## Comunicado de Prensa

Durante el lapso reportado, 30.9 por ciento de las empresas encuestadas señaló que consiguió algún tipo de crédito bancario. Si bien este porcentaje fue superior al logrado en el trimestre anterior (28.2 por ciento), resultó inferior al obtenido en igual periodo del año precedente (33 por ciento).

Durante el cuarto trimestre de 2002 el crédito bancario se canalizó a los siguientes usos: capital de trabajo (61.9 por ciento de las respuestas); reestructuración de pasivos (17.3 por ciento); inversión (11.9 por ciento); operaciones de comercio exterior (8 por ciento) y otros fines (0.9 por ciento).

### Gráfica 2 Financiamiento a Nivel Nacional

a) Empresas que Utilizaron Crédito Bancario  
Por ciento del total de empresas

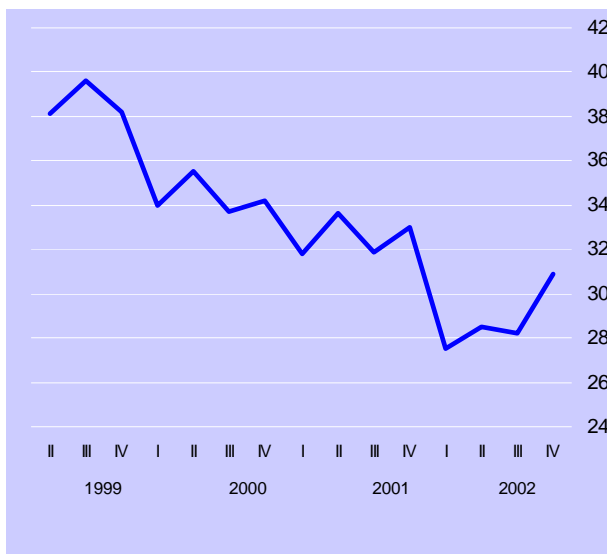

b) Uso del Financiamiento Bancario  
Por ciento de las respuestas en el periodo  
octubre – diciembre de 2002

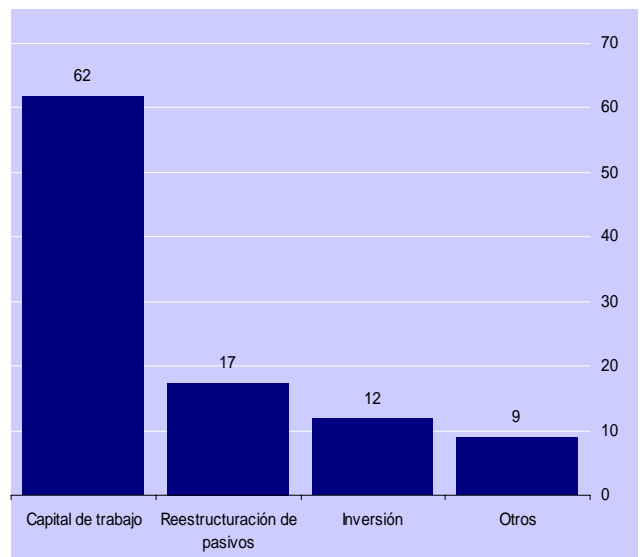



# BANCO DE MEXICO

## Comunicado de Prensa

Adicionalmente, en el trimestre referido 69.1 por ciento de las empresas encuestadas no utilizó créditos bancarios. Las causas señaladas fueron las siguientes: incertidumbre económica (25 por ciento); altas tasas de interés (24.8 por ciento de las respuestas); renuencia de la banca a otorgar crédito (17.3 por ciento); problemas de reestructuración financiera (10.9 por ciento); rechazo de solicitudes de crédito (7.7 por ciento); escasa demanda por sus productos (5.2 por ciento); problemas para competir en el mercado (4.6 por ciento); dificultades de cartera vencida (4.1 por ciento); y otros factores (0.5 por ciento). En cuanto a las expectativas respecto de su situación crediticia, 63.4 por ciento de las empresas encuestadas respondió que durante los próximos tres meses solicitará algún tipo de financiamiento, cifra superior a la del trimestre anterior (61.2 por ciento).

### Gráfica 3 Factores Limitantes del Financiamiento y Perspectivas

a) Factores Limitantes del Financiamiento  
Por ciento de las respuestas

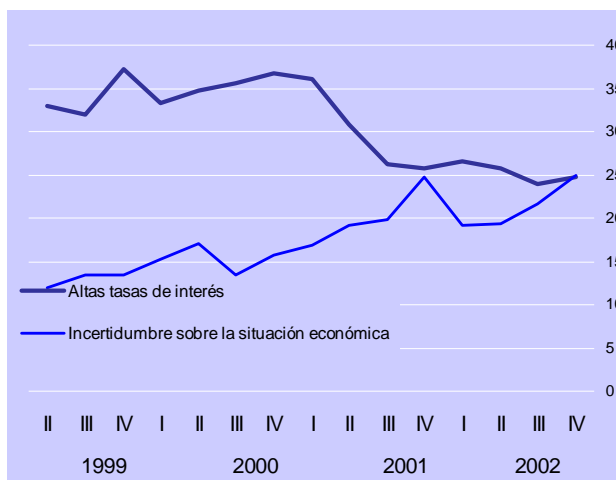

b) Solicitará Créditos durante los Próximos Tres Meses  
Por ciento del total de empresas

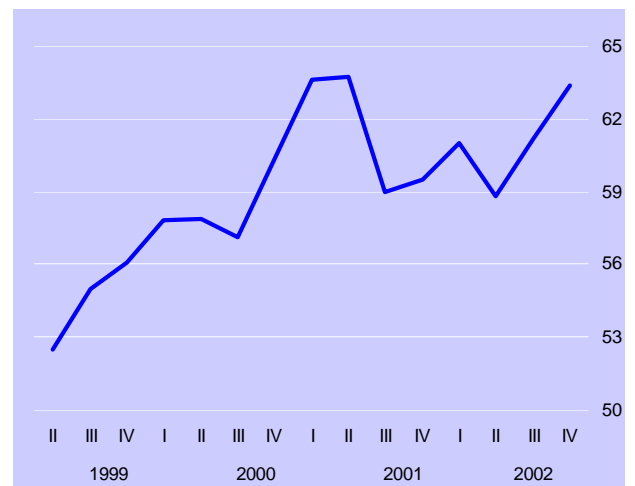

### Financiamiento por Tamaño de Empresa

Durante el trimestre los proveedores continuaron siendo la fuente de financiamiento más importante para las empresas (55.9 por ciento de las respuestas). Así, en las empresas pequeñas la participación de los proveedores fue de 63.3 por ciento, en el caso de las medianas de 60.1 por ciento, en las grandes de 43.6 por ciento y en las empresas AAA de 36 por ciento.



# BANCO DE MEXICO

## Comunicado de Prensa

La importancia del crédito bancario como fuente de financiamiento respecto al trimestre previo disminuyó para las empresas grandes mientras que aumentó para el resto. Así, el crédito bancario fue utilizado por 54.8 por ciento de las AAA, 36.2 por ciento de las grandes, 30.1 por ciento de las medianas y 25.6 por ciento de las pequeñas.

### Gráfica 4 Financiamiento por Tamaño de Empresa

#### a) Financiamiento de Proveedores

Por ciento del total de las respuestas por tamaño de empresa

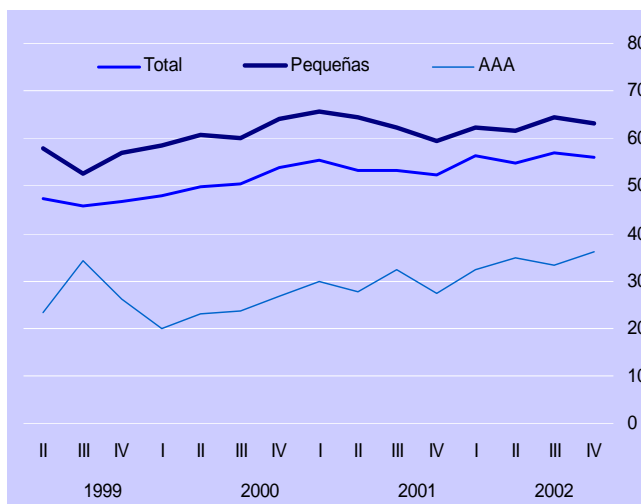

#### b) Financiamiento Bancario

Por ciento del total de las respuestas por tamaño de empresa

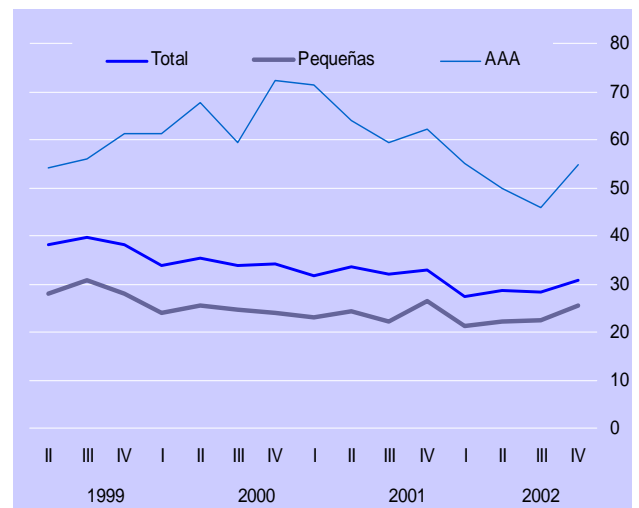

Entre los motivos para no utilizar crédito bancario, el relativo a incertidumbre sobre la situación económica registró su mayor nivel desde que se inició la encuesta. En las empresas AAA dicho motivo se señaló en 26.9 por ciento de las respuestas, en las grandes 24.5 por ciento, en las medianas 24.4 por ciento y en las pequeñas 25.3 por ciento.

El 77.3 por ciento de las empresas expresó haber otorgado algún tipo de financiamiento, principalmente a sus clientes. Este porcentaje disminuyó marginalmente respecto al trimestre previo. Así, las empresas pequeñas lo manifestaron en 80.6 por ciento de las respuestas, las medianas en 78.9 por ciento, las grandes en 71.5 por ciento y las AAA en 64.5 por ciento.



# BANCO DE MEXICO

## Comunicado de Prensa

### Financiamiento de Empresas Exportadoras y No Exportadoras

Durante el último trimestre de 2002 tanto las empresas exportadoras como las no exportadoras registraron un aumento en la importancia del crédito bancario como fuente de financiamiento. Por otra parte, en el período reportado, 86.4 por ciento de las empresas exportadoras y 68.1 por ciento de las no exportadoras indicaron haber otorgado algún tipo de financiamiento, principalmente a sus clientes.

#### Gráfica 5 Financiamiento de Empresas Exportadoras y No Exportadoras

##### a) Empresas que Utilizaron Crédito Bancario

Por ciento del total de las empresas exportadoras y no exportadoras

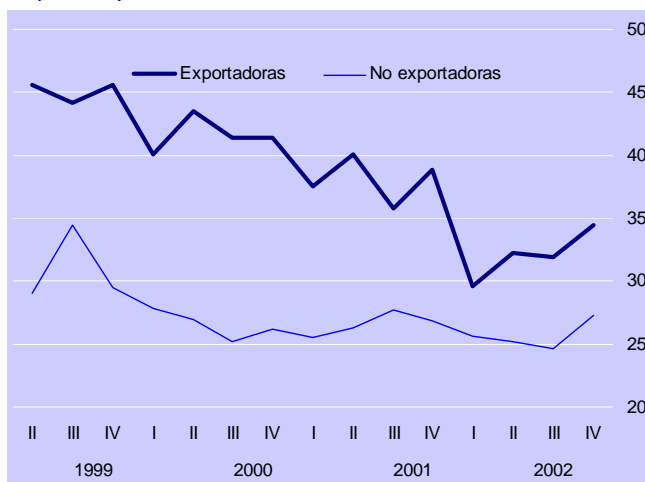

##### b) Empresas que Otorgaron Financiamiento

Por ciento del total de las empresas exportadoras y no exportadoras

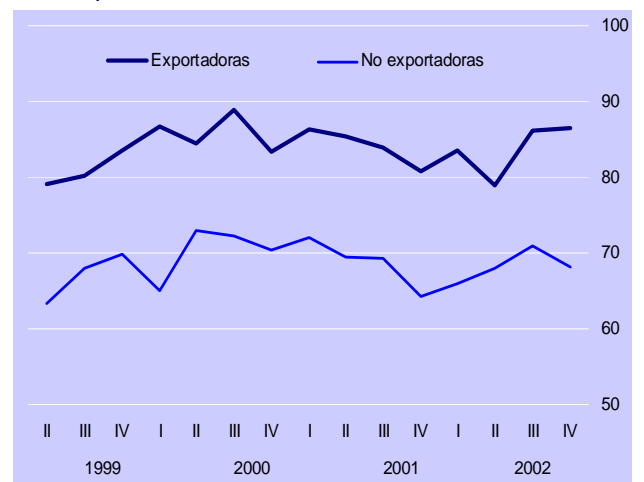



# BANCO DE MEXICO

## Comunicado de Prensa

**Cuadro 1 Resultados de las Encuestas de Evaluación Coyuntural del Mercado Crediticio**  
Cuarto Trimestre de 2002 <sup>1/</sup>  
Porcentaje de Respuestas

Concepto	2001				2002							
	4to.	1er.	2do.	3er.	4to. Trimestre							
	Total	Total	Total	Total	Total	Por tamaño de empresa <sup>2/</sup>				Por tipo de empresa <sup>3/</sup>		
						P	M	G	AAA	Export.	No export.	
<b>Fuentes de financiamiento</b>	<b>100.0</b>	<b>100.0</b>	<b>100.0</b>	<b>100.0</b>	<b>100.0</b>	<b>100.0</b>	<b>100.0</b>	<b>100.0</b>	<b>100.0</b>	<b>100.0</b>	<b>100.0</b>	
Proveedores	52.3	56.4	54.9	57.1	55.9	63.3	60.1	43.6	36.0	54.8	57.2	
Bancos comerciales	21.4	19.7	19.9	18.9	20.3	18.6	18.6	22.1	32.0	19.9	20.8	
Bancos extranjeros	5.3	3.8	3.6	5.1	5.0	1.9	3.5	10.4	12.0	6.2	3.6	
Otras empresas del grupo corporativo	12.8	12.2	14.7	13.2	12.1	11.7	13.6	12.3	6.0	10.7	13.9	
Bancos de desarrollo	2.7	3.2	2.1	1.9	1.9	2.3	1.2	2.5	2.0	2.7	0.9	
Oficina matriz	3.3	3.3	3.3	2.9	3.7	1.5	2.3	8.0	8.0	5.2	1.8	
Otros pasivos	2.2	1.4	1.5	0.9	1.1	0.7	0.7	1.1	4.0	0.5	1.8	
<b>Empresas que utilizaron crédito bancario</b>	<b>33.0</b>	<b>27.5</b>	<b>28.5</b>	<b>28.2</b>	<b>30.9</b>	<b>25.6</b>	<b>30.1</b>	<b>36.2</b>	<b>54.8</b>	<b>34.4</b>	<b>27.3</b>	
Destino:												
Capital de trabajo	64.9	68.7	61.0	62.4	61.9	70.3	61.6	55.2	59.1	56.8	69.1	
Reestructuración de pasivos	10.8	11.8	13.3	14.0	17.3	18.8	16.4	16.4	18.2	20.5	12.8	
Operaciones de comercio exterior	6.1	7.2	7.6	7.7	8.0	4.7	8.2	11.9	4.5	9.8	5.3	
Inversión	13.9	9.7	14.3	12.7	11.9	6.3	12.3	16.4	13.6	12.1	11.7	
Otros propósitos	4.3	2.6	3.8	3.2	0.9	0.0	1.4	0.0	4.5	0.8	1.1	
<b>Empresas que no utilizaron crédito bancario</b>	<b>67.0</b>	<b>72.5</b>	<b>71.5</b>	<b>71.8</b>	<b>69.1</b>	<b>74.4</b>	<b>69.9</b>	<b>63.8</b>	<b>45.2</b>	<b>65.6</b>	<b>72.7</b>	
Motivo:												
Altas tasas de interés	25.8	26.6	25.7	23.9	24.8	23.0	25.0	28.3	26.9	22.6	27.3	
Problemas de demanda por sus productos	3.5	4.7	3.4	6.8	5.2	4.7	6.4	3.8	7.7	5.6	4.6	
Renuencia de la banca	16.2	19.9	18.8	17.5	17.3	18.7	15.7	18.9	7.7	18.6	15.8	
Incertidumbre sobre la situación económica	24.8	19.2	19.3	21.7	25.0	25.3	24.4	24.5	26.9	23.6	26.5	
Problemas de reestructuración financiera	9.8	11.1	13.4	11.5	10.9	9.3	10.5	14.2	15.4	12.0	9.6	
Rechazo de solicitudes	8.7	8.4	9.8	9.9	7.7	10.5	7.0	1.9	7.7	7.0	8.5	
Cartera vencida	4.4	4.5	4.6	4.3	4.1	3.9	5.2	2.8	3.8	5.3	2.7	
Problemas para competir en el mercado	4.9	4.7	4.2	3.7	4.6	4.7	5.2	4.7	0.0	4.3	5.0	
Otros	1.9	0.9	0.8	0.7	0.5	0.0	0.6	0.9	3.8	1.0	0.0	
<b>Empresas que otorgaron algún tipo de financiamiento</b>	<b>72.7</b>	<b>74.3</b>	<b>73.2</b>	<b>78.5</b>	<b>77.3</b>	<b>80.6</b>	<b>78.9</b>	<b>71.5</b>	<b>64.5</b>	<b>86.4</b>	<b>68.1</b>	
Destino:												
Clientes	78.6	80.4	79.1	77.3	76.2	81.7	73.6	72.5	66.7	74.8	78.3	
Proveedores	11.3	9.1	9.3	9.2	10.3	10.0	11.3	8.3	12.5	12.6	7.0	
Empresas del Grupo	10.1	10.5	11.6	13.5	13.5	8.3	15.1	19.2	20.8	12.6	14.8	
Otros	0.0	0.0	0.0	0.0	0.0	0.0	0.0	0.0	0.0	0.0	0.0	
Plazo prom. del financiamiento en días												
Clientes	59	55	61	50	56	55	51	65	72	49	65	
Proveedores	41	40	39	47	54	36	80	37	34	62	34	
Empresas del Grupo	56	69	58	67	67	50	45	97	133	83	48	
<b>Solicitará créditos en los próximos 3 meses</b>	<b>59.5</b>	<b>61.0</b>	<b>58.8</b>	<b>61.2</b>	<b>63.4</b>	<b>66.1</b>	<b>61.2</b>	<b>59.2</b>	<b>74.2</b>	<b>65.3</b>	<b>61.5</b>	

1/ Muestra con cobertura nacional de por lo menos 500 empresas. La respuesta es voluntaria y confidencial.

2/ El tamaño de las empresas se determinó con base en el valor de ventas en 1997.

Tamaño	Valor de ventas en 1997	Proporción
Pequeñas	1 - 100 millones de pesos	38.2
Medianas	101 - 500 millones de pesos	35.4
Grandes	501 - 5,000 millones de pesos	22.5
AAA	Más de 5,000 millones de pesos	3.9

3/ Las empresas no exportadoras son aquellas que exclusivamente importan mercancías y servicios, así como las que no tienen actividad de comercio exterior.