



BANCO DE MÉXICO

Comunicado de Prensa

10 de Febrero de 2005

Evolución del Financiamiento a las Empresas durante el Trimestre Octubre - Diciembre de 2004

Financiamiento a Nivel Nacional

Los resultados cualitativos de la encuesta trimestral sobre el financiamiento concedido a las empresas del sector privado muestran que en octubre-diciembre de 2004, las fuentes de crédito utilizadas fueron las siguientes: proveedores (55.5 por ciento de las respuestas), bancos comerciales (19.5 por ciento), otras empresas del grupo corporativo (14.5 por ciento), oficina matriz (3.3 por ciento), bancos extranjeros (2.9 por ciento), bancos de desarrollo (2.6 por ciento) y otros pasivos (1.7 por ciento).

Gráfica 1 Fuentes de Financiamiento a las Empresas

Por ciento de las respuestas

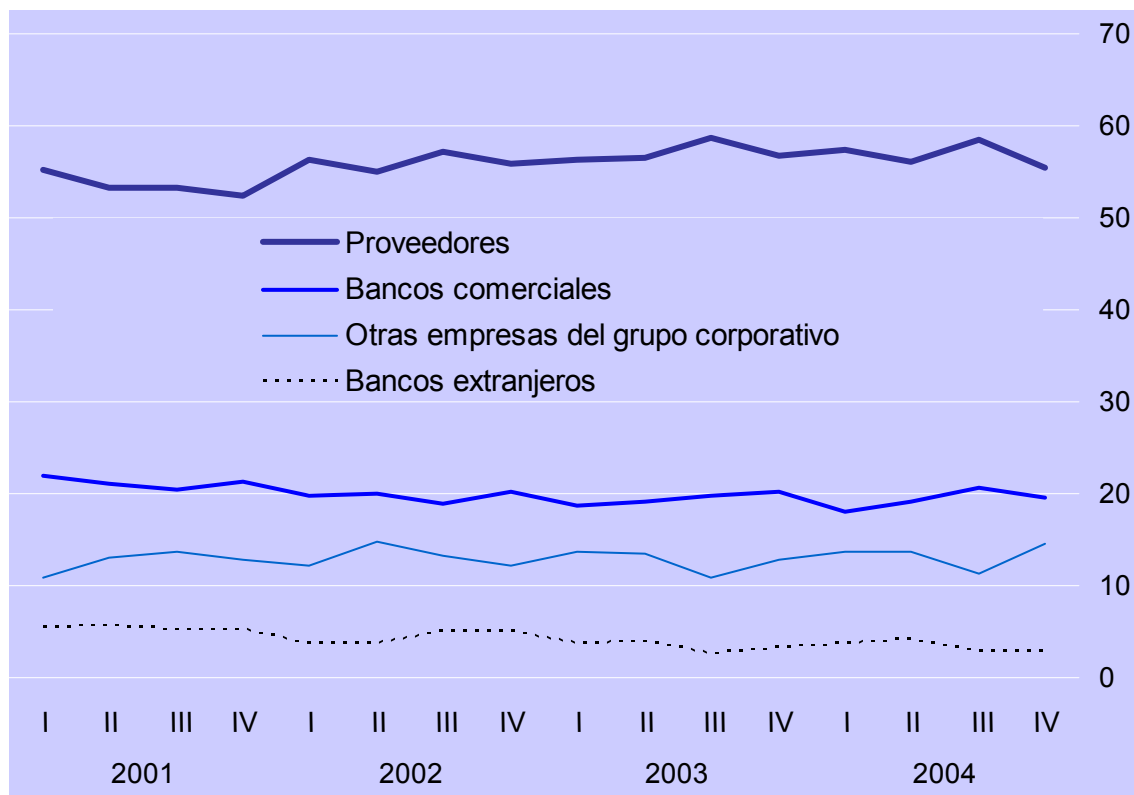



BANCO DE MÉXICO

Comunicado de Prensa

Durante el periodo reportado, 26.3 por ciento de las empresas encuestadas señalaron que obtuvieron algún tipo de crédito bancario, canalizándolo a los siguientes usos: capital de trabajo (62 por ciento de las respuestas), inversión (14.1 por ciento), reestructuración de pasivos (14.1 por ciento), operaciones de comercio exterior (7.1 por ciento) y otros propósitos (2.7 por ciento).

Gráfica 2 Crédito a Nivel Nacional

a) Fuentes de Financiamiento: Banca Comercial
Por ciento del total de las respuestas

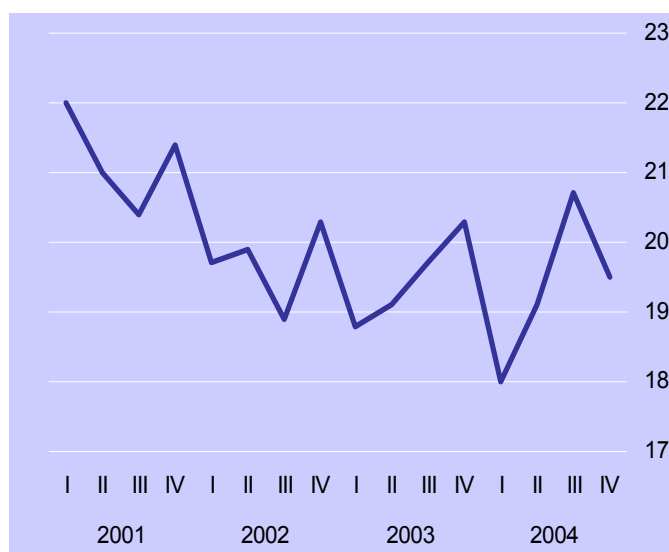

b) Uso del Crédito Bancario
Por ciento de las respuestas

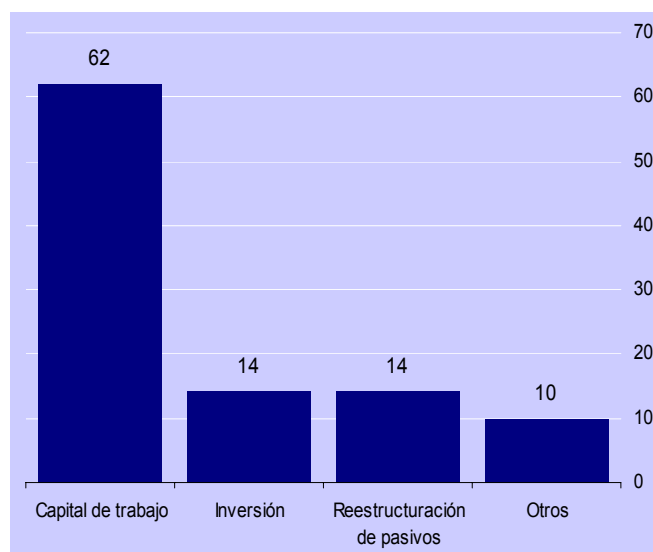



BANCO DE MÉXICO

Comunicado de Prensa

Adicionalmente, durante el trimestre octubre-diciembre 73.7 por ciento de las empresas encuestadas no utilizaron crédito bancario, ello debido a los siguientes motivos: altas tasas de interés (26.6 por ciento de las respuestas), incertidumbre económica (15 por ciento), negativa de la banca (12.5 por ciento), problemas de reestructuración financiera (11 por ciento), rechazo de solicitudes de crédito (10.8 por ciento), escasa demanda por sus productos (6.5 por ciento), problemas para competir en el mercado (5.7 por ciento), problemas de cartera vencida (2.8 por ciento) y otros factores (9.1 por ciento).

Respecto a las expectativas de su situación crediticia, 63.1 por ciento de las empresas encuestadas respondió que durante los próximos tres meses solicitará algún tipo de financiamiento.

Gráfica 3 Factores Limitantes del Crédito y Perspectivas

a) Factores Limitantes del Crédito
Por ciento de las respuestas

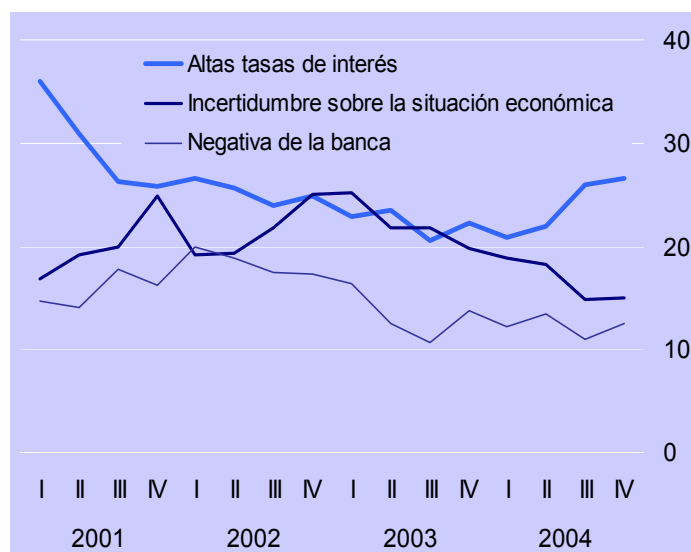

b) Solicitará Financiamiento durante los Próximos Tres Meses
Por ciento del total de empresas

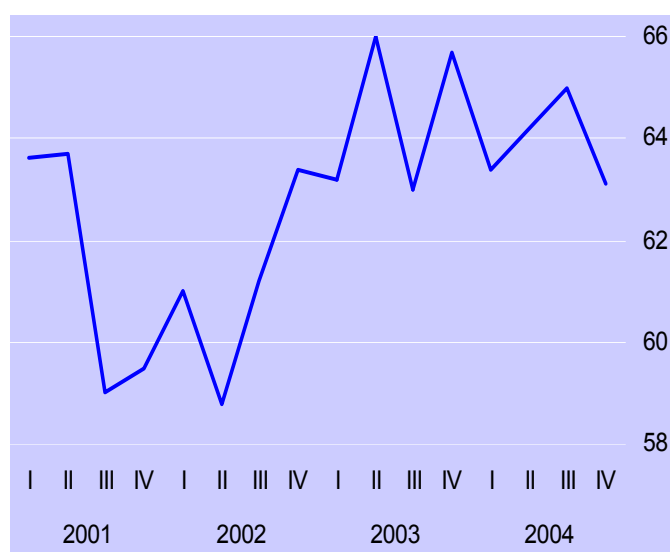



BANCO DE MEXICO

Comunicado de Prensa

Financiamiento por Tamaño de Empresa

Para octubre-diciembre de 2004 las empresas continuaron indicando que su principal fuente de financiamiento han sido los proveedores (55.5 por ciento de las respuestas). Así, en las empresas pequeñas la participación de los proveedores en el total de respuestas sobre las fuentes de financiamiento fue de 63.6 por ciento, en el caso de las medianas de 55.7 por ciento, en las grandes de 47.4 por ciento y en las empresas AAA de 31.3 por ciento.

El porcentaje de empresas que reportaron utilizar a la banca comercial como fuente de financiamiento fue similar al del trimestre anterior. Destaca un aumento en la utilización de crédito por parte de las empresas pequeñas y medianas, y una disminución en el caso de las AAA y grandes. Por otro lado, durante el 2004 la inversión se incrementó como destino del crédito bancario, no obstante este se redujo en el último trimestre del año.

Gráfica 4 Fuentes de Financiamiento y Destino del Crédito Bancario por Tamaño de Empresa

a) Fuentes de Financiamiento: Banca Comercial
Por ciento del total de las respuestas

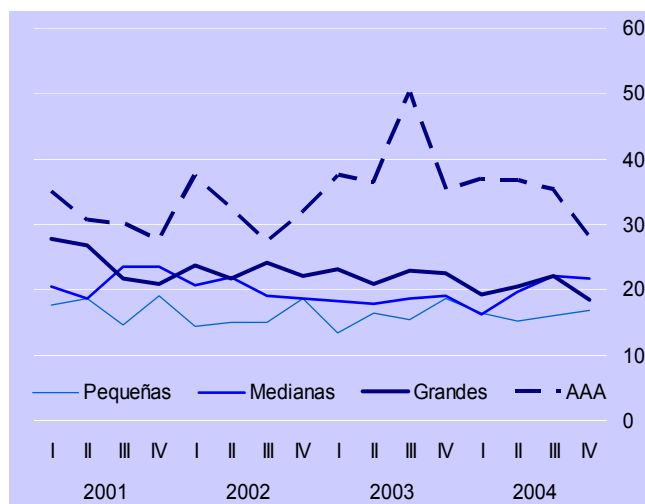

b) Inversión como Destino del Crédito Bancario
Por ciento del total de las respuestas

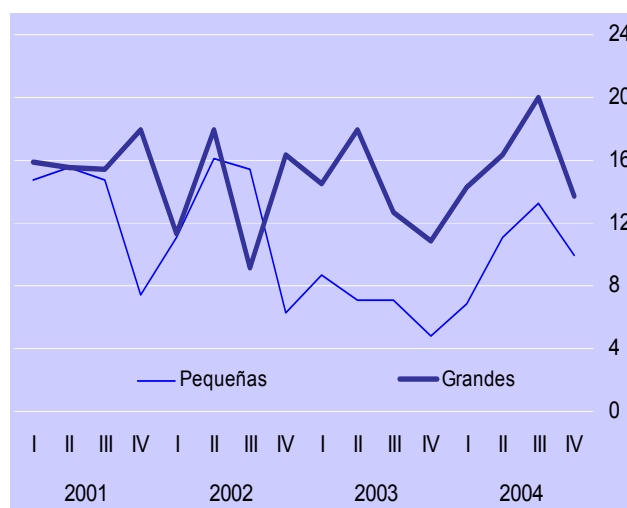

El 77.5 por ciento de las empresas expresó haber otorgado algún tipo de financiamiento, principalmente a sus clientes, durante el trimestre reportado. Las empresas pequeñas lo manifestaron en 79.8 por ciento, las medianas en 76.6 por ciento, las grandes en 78 por ciento y las AAA en 59.1 por ciento.



Financiamiento de Empresas Exportadoras y No Exportadoras

Durante el cuarto trimestre de 2004 las empresas exportadoras señalan una menor utilización de crédito bancario (25.7 por ciento de las empresas), mientras que las no exportadoras reportan un ligero incremento (27 por ciento de las empresas). Dentro de los factores limitantes para acceder al crédito bancario las empresas destacan a las altas tasas de interés.

Gráfica 5 Crédito de la Banca Comercial a Empresas Exportadoras y no Exportadoras

a) Empresas que Utilizaron Crédito Bancario
Por ciento del total de las empresas



b) Altas Tasas de Interés como Factor Limitante para Acceder al Crédito Bancario
Por ciento del total de las respuestas





BANCO DE MEXICO

Comunicado de Prensa

Cuadro 1 Resultados de las Encuestas de Evaluación Coyuntural del Mercado Crediticio
 Cuarto Trimestre de 2004
 Porcentaje de Respuestas

Concepto	Total					4to. Trimestre de 2004					
	2003	2004 ^{1/}				Por tamaño de empresa ^{2/}				Por tipo de empresa ^{3/}	
	4to.	1er.	2do.	3er.	4to.	P	M	G	AAA	Export.	No export.
Fuentes de financiamiento:	100.0	100.0	100.0	100.0	100.0	100.0	100.0	100.0	100.0	100.0	100.0
Proveedores	56.8	57.4	56.0	58.5	55.5	63.6	55.7	47.4	31.3	55.9	55.1
Bancos comerciales	20.3	18.0	19.1	20.7	19.5	16.9	21.7	18.4	28.1	18.2	21.1
Bancos extranjeros	3.3	3.6	4.2	2.8	2.9	1.7	1.7	3.9	15.6	3.1	2.6
Otras empresas del grupo corporativo	12.9	13.6	13.7	11.2	14.5	13.6	14.9	15.8	12.5	14.0	15.2
Bancos de desarrollo	2.2	2.3	2.0	2.0	2.6	1.7	3.0	3.3	3.1	3.6	1.3
Oficina matriz	3.3	3.3	3.1	3.6	3.3	2.1	2.1	7.2	3.1	4.2	2.3
Otros pasivos	1.2	1.8	1.9	1.2	1.7	0.4	0.9	4.0	6.3	1.0	2.4
Empresas que utilizaron crédito bancario	31.0	27.5	26.6	26.4	26.3	21.6	29.4	27.1	40.9	25.7	27.0
Destino:											
Capital de trabajo	70.5	63.1	62.9	56.0	62.0	72.0	63.9	54.9	36.4	61.6	62.4
Reestructuración de pasivos	10.1	13.6	12.4	14.1	14.1	14.0	11.1	15.7	27.3	14.1	14.1
Operaciones de comercio exterior	7.2	8.3	8.1	9.9	7.1	4.0	5.6	11.8	9.1	9.1	4.7
Inversión	10.1	11.2	12.9	16.8	14.1	10.0	16.7	13.7	18.2	13.1	15.3
Otros propósitos	2.1	3.8	3.7	3.2	2.7	0.0	2.7	3.9	9.0	2.1	3.5
Empresas que no utilizaron crédito bancario	69.0	72.5	73.4	73.6	73.7	78.4	70.6	72.9	59.1	74.3	73.0
Motivo:											
Altas tasas de interés	22.2	20.9	21.9	25.9	26.6	23.8	32.1	26.1	17.9	25.1	28.3
Problemas de demanda por sus productos	7.0	6.6	7.5	6.6	6.5	8.3	2.8	8.7	7.1	5.9	7.2
Negativa de la banca	13.7	12.2	13.5	11.0	12.5	11.3	13.8	13.0	14.3	12.3	12.7
Incertidumbre sobre la situación económica	19.8	18.8	18.3	14.9	15.0	16.7	14.7	11.6	17.9	15.5	14.5
Problemas de reestructuración financiera	10.1	11.0	10.1	13.0	11.0	10.7	11.9	10.1	10.7	11.2	10.8
Rechazo de solicitudes	9.6	9.6	10.8	9.5	10.8	14.9	8.3	5.8	7.1	10.2	11.4
Cartera vencida	3.9	4.2	5.0	4.9	2.8	2.4	2.8	4.3	7.1	2.7	3.0
Problemas para competir en el mercado	6.3	6.1	5.5	6.1	5.7	5.4	5.5	5.8	10.7	7.0	4.2
Otros	7.4	10.6	7.4	8.1	9.1	6.5	8.1	14.6	7.2	10.1	7.9
Empresas que otorgaron algún tipo de financiamiento	79.1	78.7	79.3	80.4	77.5	79.8	76.6	78.0	59.1	86.8	67.4
Destino:											
Clientes	77.2	76.7	75.6	74.2	74.1	78.5	72.4	72.3	55.6	72.8	76.2
Proveedores	10.0	11.2	10.6	10.9	13.2	11.5	15.1	12.6	16.7	15.1	10.3
Empresas del Grupo	12.8	11.9	13.7	14.9	12.5	10.0	12.1	15.1	27.7	11.8	13.5
Otros	0.0	0.2	0.1	0.0	0.2	0.0	0.4	0.0	0.0	0.3	0.0
Plazo prom. del financiamiento en días											
Clientes	56	59	60	63	65	55	60	84	137	51	85
Proveedores	71	60	64	61	67	57	52	118	36	53	98
Empresas del Grupo	58	67	72	67	85	99	72	81	99	67	108
Solicitará financiamiento en los próximos 3 meses	65.7	63.4	64.2	65.0	63.1	64.7	66.0	57.6	50.0	62.5	63.7

1/ Muestra con cobertura nacional de por lo menos 500 empresas. La respuesta es voluntaria y confidencial.

2/ El tamaño de las empresas se determinó con base en el valor de ventas en 1997.

Tamaño	Valor de ventas en 1997	Proporción
Pequeñas	1 - 100 millones de pesos	38.2
Medianas	101 - 500 millones de pesos	35.4
Grandes	501 - 5,000 millones de pesos	22.5
AAA	Más de 5,000 millones de pesos	3.9

En virtud del tamaño de muestra de las empresas AAA, en lo reportado sobre los motivos por los cuales no utilizaron crédito bancario se incluye la totalidad de las respuestas, hayan o no recibido crédito.

3/ Las empresas no exportadoras son aquellas que exclusivamente importan mercancías y servicios, así como las que no tienen actividad de comercio exterior.