



BANCO DE MEXICO

Comunicado de Prensa

9 de mayo de 2003

Evolución del Financiamiento a las Empresas durante el Trimestre Enero – Marzo de 2003

Financiamiento a Nivel Nacional

Los resultados cualitativos de la encuesta trimestral sobre el financiamiento concedido a las empresas del sector privado muestran que en el período enero-marzo de 2003, las fuentes de crédito fueron, en orden de importancia, las siguientes: proveedores (56.3 por ciento de las respuestas), bancos comerciales (18.8 por ciento), empresas del grupo corporativo (13.6 por ciento), bancos extranjeros (3.7 por ciento), oficina matriz (3.4 por ciento), bancos de desarrollo (2.7 por ciento) y otros pasivos (1.5 por ciento).

Gráfica 1 Fuentes de Financiamiento a las Empresas

Por ciento de las respuestas

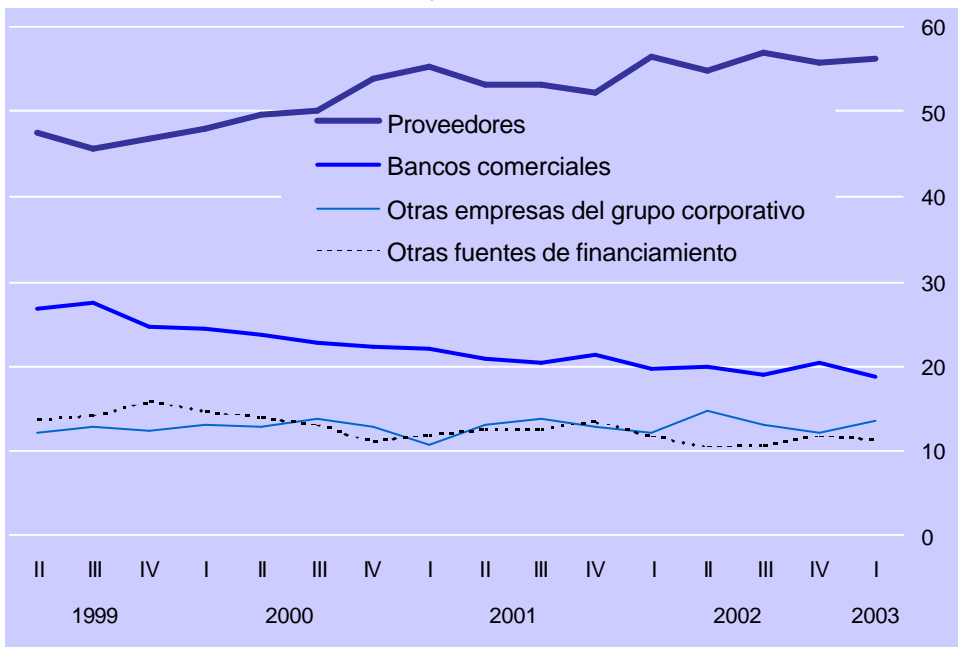



BANCO DE MEXICO

Comunicado de Prensa

Durante el lapso reportado, sólo 26.9 por ciento de las empresas encuestadas señaló que consiguió algún tipo de crédito bancario. Este porcentaje resultó inferior al obtenido en el trimestre anterior (30.9 por ciento) y en igual periodo del año precedente (27.5 por ciento).

En el primer trimestre de 2003 las empresas que recibieron crédito bancario lo canalizaron a los siguientes usos: capital de trabajo (61.9 por ciento de las respuestas); reestructuración de pasivos (13.4 por ciento); inversión (12.4 por ciento); operaciones de comercio exterior (7.9 por ciento) y otros propósitos (4.5 por ciento).

Gráfica 2 Financiamiento a Nivel Nacional

a) Empresas que Utilizaron Crédito Bancario
Por ciento del total de empresas

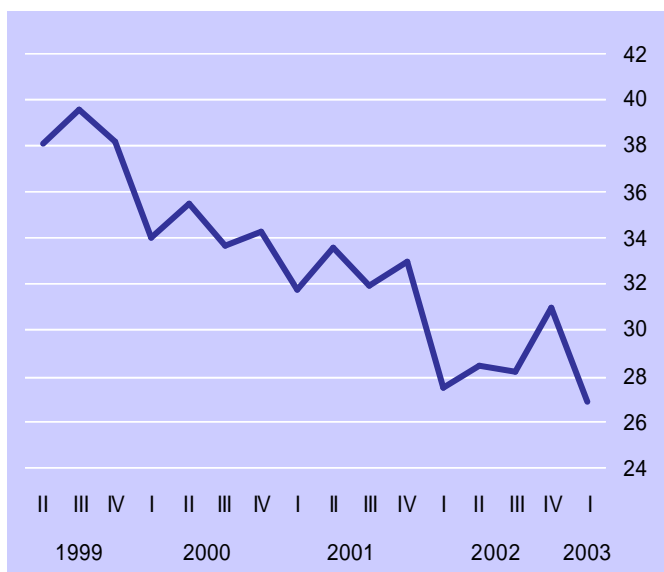

b) Uso del Financiamiento Bancario

Por ciento de las respuestas en el periodo
enero – marzo de 2003

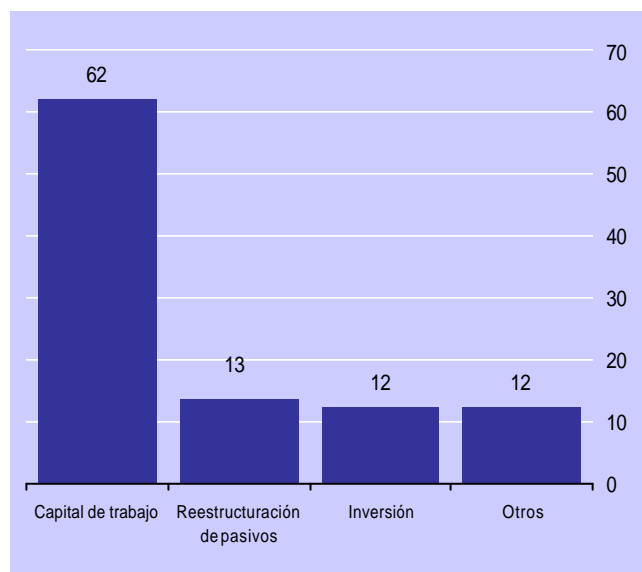



BANCO DE MEXICO

Comunicado de Prensa

Adicionalmente, en el trimestre referido 73.1 por ciento de las empresas encuestadas no utilizaron créditos bancarios debido a lo siguiente: incertidumbre económica (25.2 por ciento de las respuestas); altas tasas de interés (22.8 por ciento); renuencia de la banca a otorgar crédito (16.4 por ciento); problemas de reestructuración financiera (10.5 por ciento); rechazo de solicitudes de crédito (9.2 por ciento); escasa demanda por sus productos (5.6 por ciento); y otros factores (10.2 por ciento). Destaca que el motivo “incertidumbre económica” es el principal factor limitante del financiamiento.

En cuanto a las expectativas respecto de su situación crediticia, 63.2 por ciento de las empresas encuestadas respondió que durante los próximos tres meses solicitará algún tipo de financiamiento, cifra similar a la del trimestre anterior (63.4 por ciento).

Gráfica 3 Factores Limitantes del Financiamiento y Perspectivas

a) Factores Limitantes del Financiamiento
Por ciento de las respuestas

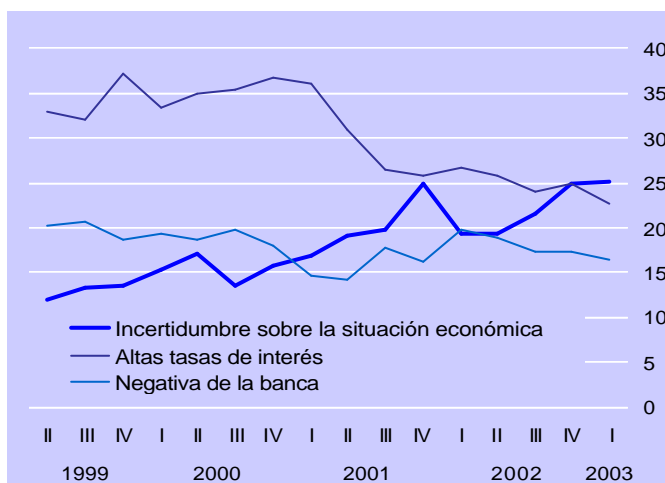

b) Solicitará Créditos durante los Próximos Tres Meses
Por ciento del total de empresas

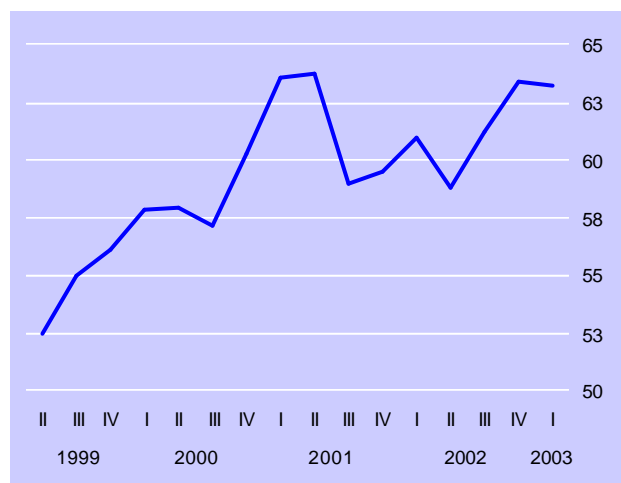

Financiamiento por Tamaño de Empresa

En el periodo enero-marzo de 2003 las empresas continúan indicando que su principal fuente de financiamiento han sido los proveedores (56.3 por ciento de las respuestas). Así, en las empresas pequeñas la participación de los proveedores en el total de respuestas sobre las fuentes de financiamiento fue de 65.4 por ciento, en el caso de las medianas de 55.7 por ciento, en las grandes de 49.7 por ciento y en las empresas AAA de 29.2 por ciento.



BANCO DE MEXICO

Comunicado de Prensa

La importancia del crédito bancario como fuente de financiamiento respecto al trimestre anterior disminuyó para las empresas pequeñas, medianas y grandes, mientras que para las empresas AAA aumentó. Así, el crédito bancario fue utilizado por 65.5 por ciento de las AAA, 34.6 por ciento de las grandes, 26.2 por ciento de las medianas y 18.6 por ciento de las pequeñas.

Gráfica 4 Financiamiento por Tamaño de Empresa

a) Financiamiento de Proveedores

Por ciento del total de las respuestas por tamaño de empresa

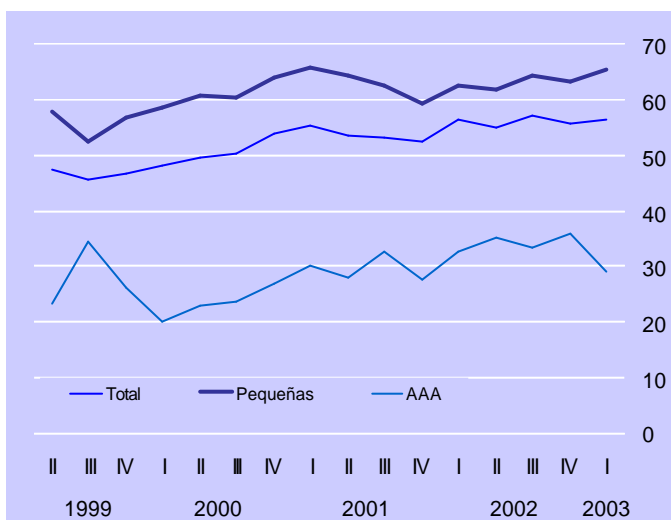

b) Financiamiento Bancario

Por ciento del total de las respuestas por tamaño de empresa

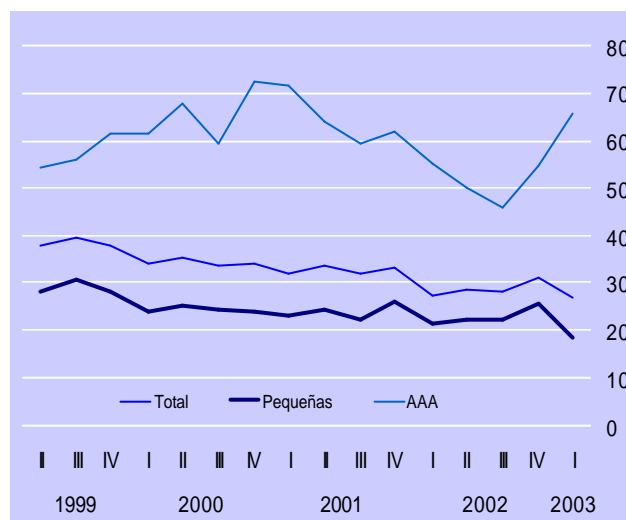

Entre los motivos para no utilizar crédito bancario, el relativo a incertidumbre sobre la situación económica fue el más importante. En las empresas AAA dicho motivo se señaló en 27.3 por ciento de las respuestas, en las grandes 28.6 por ciento, en las medianas 23.8 por ciento y en las pequeñas 24.6 por ciento.

El 80.3 por ciento de las empresas expresó haber otorgado algún tipo de financiamiento, principalmente a sus clientes. Este porcentaje aumentó respecto al trimestre previo. Así, las empresas pequeñas lo manifestaron en 81.4 por ciento de las respuestas, las medianas en 82.4 por ciento, las grandes en 78.0 por ciento y las AAA en 65.5 por ciento.



BANCO DE MEXICO

Comunicado de Prensa

Financiamiento de Empresas Exportadoras y No Exportadoras

Durante el trimestre referido tanto las empresas exportadoras como las no exportadoras registraron una disminución en la importancia del crédito bancario como fuente de financiamiento. Por otra parte, en el período reportado, 88.3 por ciento de las empresas exportadoras y 72.5 por ciento de las no exportadoras indicaron haber otorgado algún tipo de financiamiento, principalmente a sus clientes.

Gráfica 5 Financiamiento de Empresas Exportadoras y No Exportadoras

a) Empresas que Utilizaron Crédito Bancario

Por ciento del total de las empresas exportadoras y no exportadoras

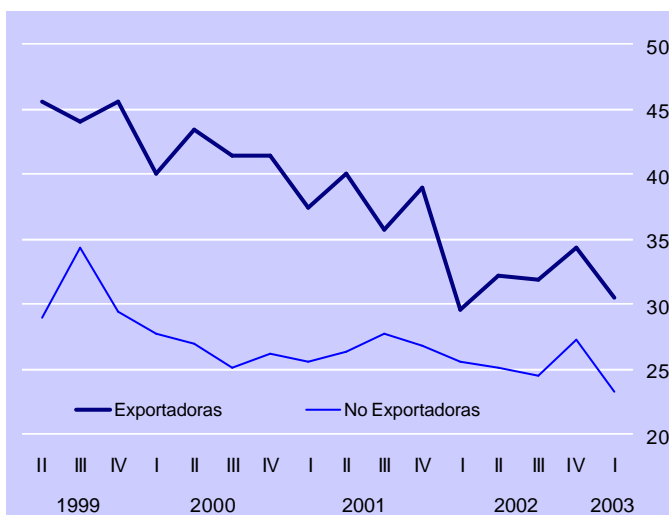

b) Empresas que Otorgaron Financiamiento

Por ciento del total de las empresas exportadoras y no exportadoras

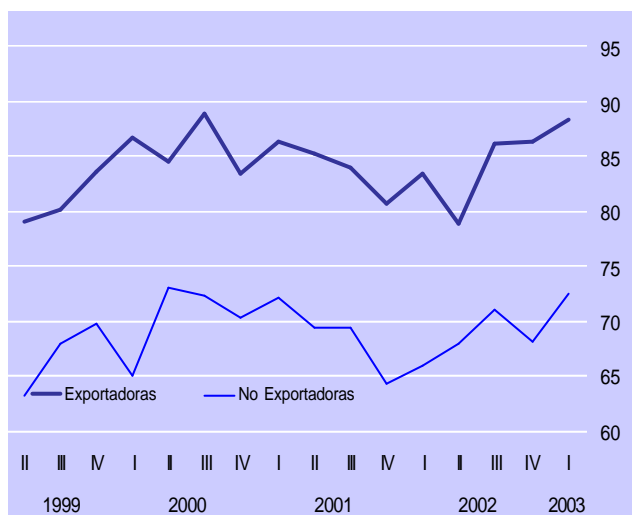



BANCO DE MEXICO

Comunicado de Prensa

Cuadro 1 Resultados de las Encuestas de Evaluación Coyuntural del Mercado Crediticio
Primer Trimestre de 2003 ^{1/}
Porcentaje de Respuestas

Concepto	2002				2003							
	1er.	2do.	3er.	4to.	1er. Trimestre							
	Total	Total	Total	Total	Por tamaño de empresa ^{2/}				Por tipo de empresa			
					Total	P	M	G	AAA	Export.	No export.	
Fuentes de financiamiento	100.0	100.0	100.0	100.0	100.0	100.0	100.0	100.0	100.0	100.0	100.0	
Proveedores	56.4	54.9	57.1	55.9	56.3	65.4	55.7	49.7	29.2	54.0	58.9	
Bancos comerciales	19.7	19.9	18.9	20.3	18.8	13.4	18.3	23.2	37.5	18.4	19.2	
Bancos extranjeros	3.8	3.6	5.1	5.0	3.7	1.1	1.9	6.5	18.8	4.9	2.3	
Otras empresas del grupo corporativo	12.2	14.7	13.2	12.1	13.6	13.8	17.2	10.3	4.2	13.6	13.7	
Bancos de desarrollo	3.2	2.1	1.9	1.9	2.7	2.6	2.7	3.2	2.1	4.1	1.2	
Oficina matriz	3.3	3.3	2.9	3.7	3.4	2.6	3.1	5.8	2.1	3.8	2.9	
Otros pasivos	1.4	1.5	0.9	1.1	1.5	1.1	1.1	1.3	6.1	1.2	1.8	
Empresas que utilizaron crédito bancario	27.5	28.5	28.2	30.9	26.9	18.6	26.2	34.6	65.5	30.5	23.3	
Destino:												
Capital de trabajo	68.7	61.0	62.4	61.9	61.9	67.4	63.6	59.7	53.6	58.5	66.7	
Reestructuración de pasivos	11.8	13.3	14.0	17.3	13.4	13.0	15.2	12.9	10.7	13.6	13.1	
Operaciones de comercio exterior	7.2	7.6	7.7	8.0	7.9	4.3	6.1	11.3	10.7	9.3	6.0	
Inversión	9.7	14.3	12.7	11.9	12.4	8.7	12.1	14.5	14.3	14.4	9.5	
Otros propósitos	2.6	3.8	3.2	0.9	4.5	6.5	3.0	1.6	10.7	4.2	4.8	
Empresas que no utilizaron crédito bancario	72.5	71.5	71.8	69.1	73.1	81.4	73.8	65.4	34.5	69.5	76.7	
Motivo:												
Altas tasas de interés	26.6	25.7	23.9	24.8	22.8	20.3	26.2	22.4	24.2	22.0	23.6	
Problemas de demanda por sus productos	4.7	3.4	6.8	5.2	5.6	6.5	7.1	3.1	0.0	4.1	7.2	
Renuencia de la banca	19.9	18.8	17.5	17.3	16.4	17.2	13.1	20.4	15.2	15.3	17.5	
Incertidumbre sobre la situación económica	19.2	19.3	21.7	25.0	25.2	24.6	23.8	28.6	27.3	25.7	24.7	
Problemas de reestructuración financiera	11.1	13.4	11.5	10.9	10.5	8.6	10.7	12.2	18.2	12.7	8.4	
Rechazo de solicitudes	8.4	9.8	9.9	7.7	9.2	11.2	8.9	6.1	6.1	9.7	8.7	
Cartera vencida	4.5	4.6	4.3	4.1	2.8	2.2	3.6	2.0	6.1	3.4	2.3	
Problemas para competir en el mercado	4.7	4.2	3.7	4.6	3.8	4.7	3.0	3.1	3.0	4.1	3.4	
Otros	0.9	0.8	0.7	0.5	3.6	4.7	3.6	2.0	0.0	3.0	4.2	
Empresas que otorgaron algún tipo de financiamiento	74.3	73.2	78.5	77.3	80.3	81.4	82.4	78.0	65.5	88.3	72.5	
Destino:												
Clientes	80.4	79.1	77.3	76.2	79.4	85.6	75.3	77.4	69.6	78.6	80.4	
Proveedores	9.1	9.3	9.2	10.3	8.1	6.9	10.2	7.3	4.3	9.6	6.3	
Empresas del Grupo	10.5	11.6	13.5	13.5	12.3	6.9	14.4	15.3	26.1	11.5	13.3	
Otros	0.0	0.0	0.0	0.0	0.2	0.5	0.0	0.0	0.0	0.3	0.0	
Plazo prom. del financiamiento en días												
Clientes	55	61	50	56	48	47	49	47	67	48	50	
Proveedores	40	39	47	54	48	43	57	33	30	41	61	
Empresas del Grupo	69	58	67	67	79	71	94	55	101	60	100	
Solicitará créditos en los próximos 3 meses	61.0	58.8	61.2	63.4	63.2	62.9	64.3	59.1	75.9	64.1	62.3	

1/ Muestra con cobertura nacional de por lo menos 500 empresas. La respuesta es voluntaria y confidencial.

2/ El tamaño de las empresas se determinó con base en el valor de ventas en 1997.

Tamaño	Valor de ventas en 1997	Proporción
Pequeñas	1 - 100 millones de pesos	38.2
Medianas	101 - 500 millones de pesos	35.4
Grandes	501 - 5,000 millones de pesos	22.5
AAA	Más de 5,000 millones de pesos	3.9

3/ Las empresas no exportadoras son aquellas que exclusivamente importan mercancías y servicios, así como las que no tienen actividad de comercio exterior.