

Evolución del Financiamiento a las Empresas durante el Trimestre Octubre – Diciembre de 2009

Financiamiento a Nivel Nacional

Los resultados cualitativos de la encuesta trimestral sobre el financiamiento concedido a las empresas del sector privado muestran que durante el periodo octubre – diciembre de 2009, las principales fuentes de financiamiento utilizadas fueron las siguientes: proveedores (58.8 por ciento de las respuestas), bancos comerciales (20.0 por ciento), otras empresas del grupo corporativo (11.9 por ciento), oficina matriz (2.5 por ciento), bancos extranjeros (2.8 por ciento), bancos de desarrollo (1.5 por ciento) y otros pasivos (2.5 por ciento).

Gráfica 1
Principales Fuentes de Financiamiento a las Empresas
 Por ciento del total de las respuestas

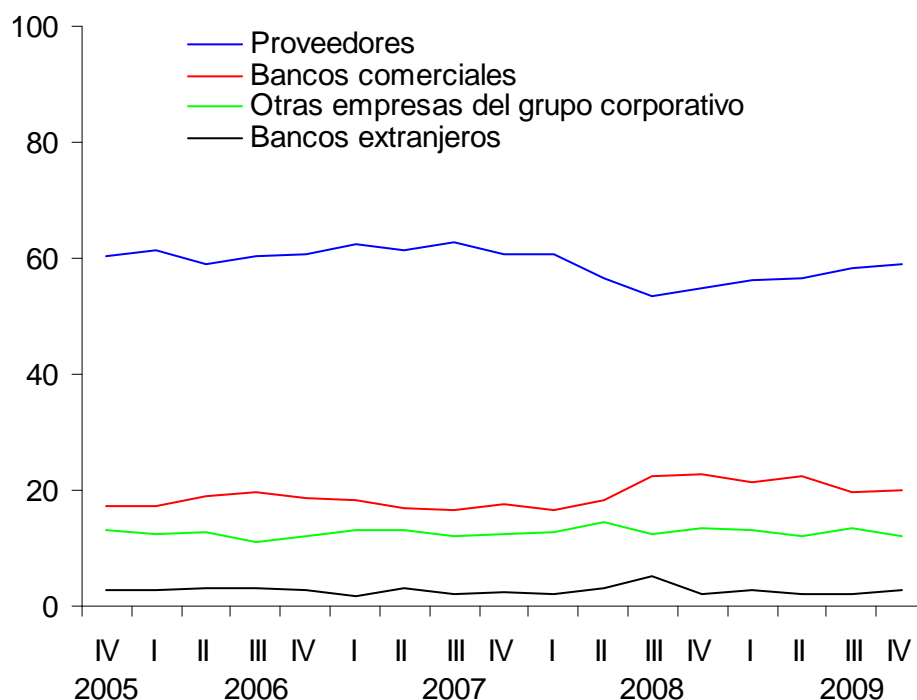

Comunicado de Prensa

Durante el periodo reportado, 23.7 por ciento de las empresas encuestadas señalaron que obtuvieron algún tipo de crédito bancario, canalizándolo a los siguientes usos: capital de trabajo (61.0 por ciento de las respuestas), inversión (18.8 por ciento), reestructuración de pasivos (8.4 por ciento), operaciones de comercio exterior (8.4 por ciento) y otros propósitos (3.4 por ciento).

Gráfica 2
Crédito a Nivel Nacional

a) Empresas que Utilizaron Crédito Bancario

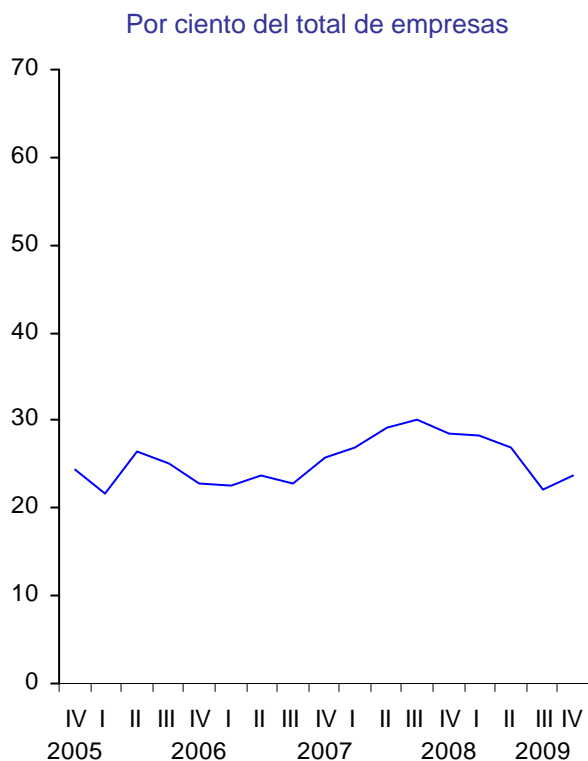

b) Usos del Crédito Bancario durante el Cuarto Trimestre de 2009

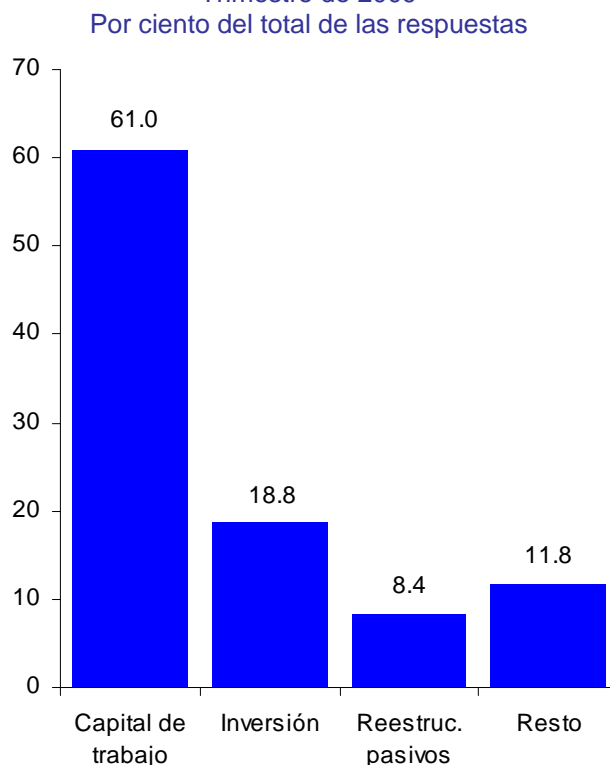

Adicionalmente, durante el cuarto trimestre de 2009, los motivos señalados por las empresas encuestadas que no utilizaron crédito bancario (76.3 por ciento del total) fueron^{1,2}: deterioro en la situación económica actual y/o esperada del país (53.2 por ciento de las empresas), mayores restricciones en las condiciones de acceso al crédito bancario (45.1 por ciento), aumento en las tasas de interés bancarias (27.9 por ciento), disminución en la demanda actual y/o esperada de productos o servicios (25.6 por ciento), aumento en los montos exigidos como colateral (17.2 por ciento), mayores dificultades para el servicio de la deuda bancaria (5.9 por ciento) y otros factores (5.9 por ciento).

Respecto a las expectativas de su situación crediticia, 57.2 por ciento de las empresas encuestadas respondió que durante los próximos tres meses solicitará algún tipo de financiamiento.

Gráfica 3
Factores Limitantes del Crédito y Perspectivas

a) Factores Limitantes del Crédito Bancario durante el Cuarto Trimestre de 2009¹
Por ciento de empresas que no utilizaron crédito

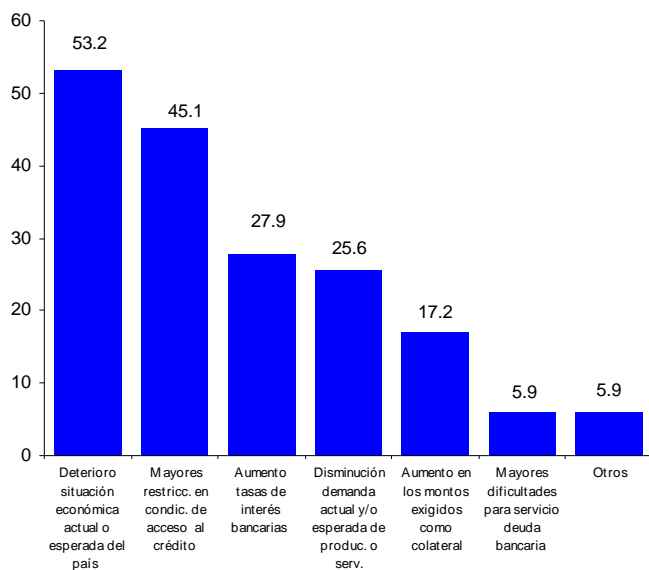

b) Empresas que solicitarán algún tipo de financiamiento en el siguiente trimestre
Por ciento del total de empresas

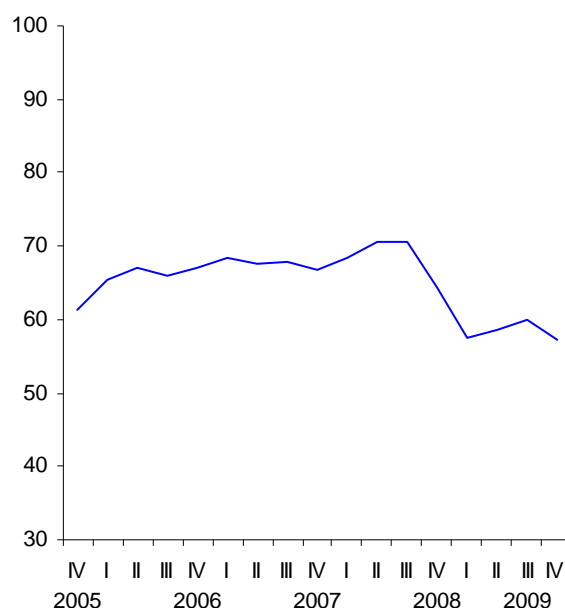

¹ La suma de las respuestas puede ser superior a 100 por ciento debido a que al responder a esta pregunta es posible elegir más de una opción.

² A partir del comunicado de prensa correspondiente al tercer trimestre de 2008, se pregunta como factores limitantes para el uso del crédito bancario el cambio en las condiciones generales del mercado de crédito o de la empresa. Los resultados de esta pregunta son presentados como porcentaje de las empresas encuestadas que no recibieron crédito bancario en el periodo (Véase nota aclaratoria al final del comunicado de prensa de la Evolución del Financiamiento a las Empresas correspondiente al Tercer Trimestre de 2008).

Financiamiento por Tamaño de Empresa

Durante el trimestre octubre – diciembre, las empresas continuaron indicando que la fuente de financiamiento más utilizada fue la de proveedores (58.8 por ciento de las respuestas). Así, la participación de los proveedores en el total de respuestas sobre las fuentes de financiamiento utilizadas por las empresas pequeñas fue de 68.7 por ciento, en el caso de las medianas de 55.4 por ciento, en las grandes de 49.6 por ciento y en las empresas AAA de 39.3 por ciento.

La utilización de crédito bancario respecto al trimestre anterior por parte de las empresas pequeñas, grandes y AAA aumentó, mientras que para las medianas disminuyó durante octubre – diciembre de 2009. Como se mencionó, en cuanto al destino que han dado las empresas al crédito bancario destaca el capital de trabajo (61.0 por ciento de las respuestas). Así, en el cuarto trimestre de 2009, las empresas pequeñas afirmaron con un 71.4 por ciento de las respuestas que utilizaron crédito bancario para capital de trabajo, en el caso de las medianas 54.4 por ciento, en las grandes 64.4 por ciento y en las AAA 40.0 por ciento.

Gráfica 4

Fuentes de Financiamiento y Destino del Crédito Bancario por Tamaño de Empresa

a) Utilización de Crédito Bancario por Tamaño de Empresa
Por ciento del total de empresas

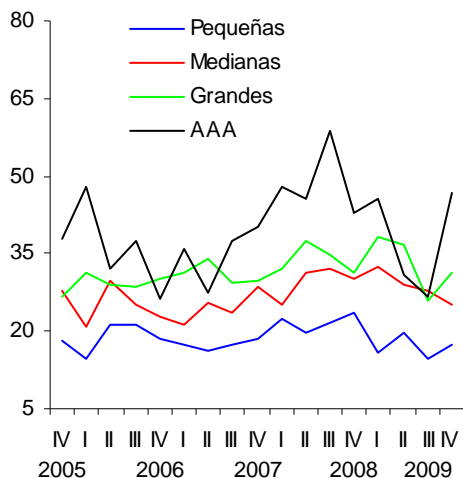

b) Capital de Trabajo como Destino del Crédito Bancario durante el Cuarto Trimestre de 2009
Por ciento del total de las respuestas

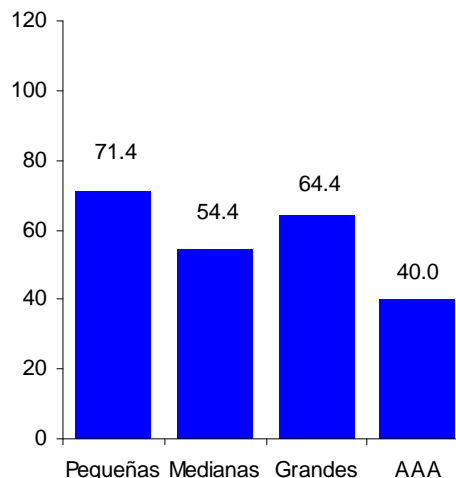

Por otra parte, durante el trimestre reportado, el 82.8 por ciento de las empresas expresó haber otorgado algún tipo de financiamiento, principalmente a sus clientes. En el caso de las empresas pequeñas el 82.3 por ciento así lo manifestaron, de las empresas medianas el 86.8 por ciento, de las empresas grandes el 82.3 por ciento y de las empresas AAA el 53.3 por ciento.

Financiamiento de Empresas Exportadoras y No Exportadoras

Durante el cuarto trimestre de 2009, disminuyó la proporción de empresas exportadoras que utilizaron crédito bancario con respecto al trimestre anterior (de 25.8 a 24.2 por ciento de las empresas), mientras que para las empresas no exportadoras aumentó (de 19.1 a 23.2 por ciento de las empresas). Por otra parte, durante el periodo de referencia, una menor proporción de empresas exportadoras y de no exportadoras manifestó su intención de solicitar algún tipo de financiamiento durante los próximos tres meses.

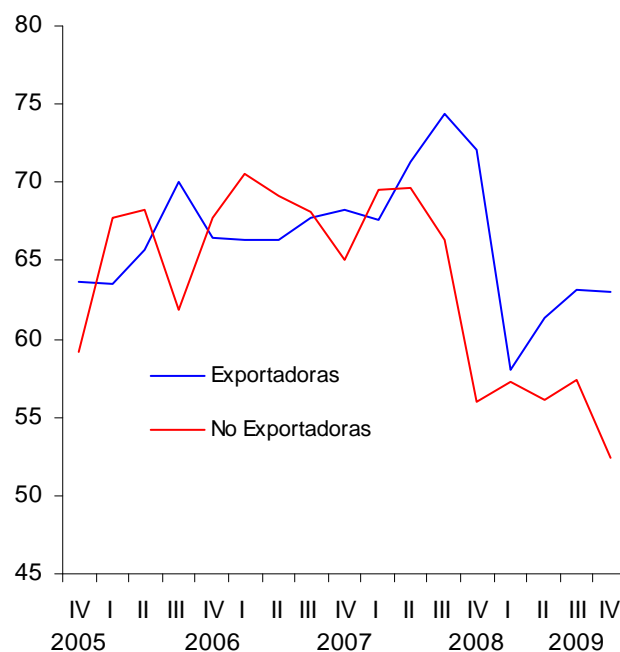
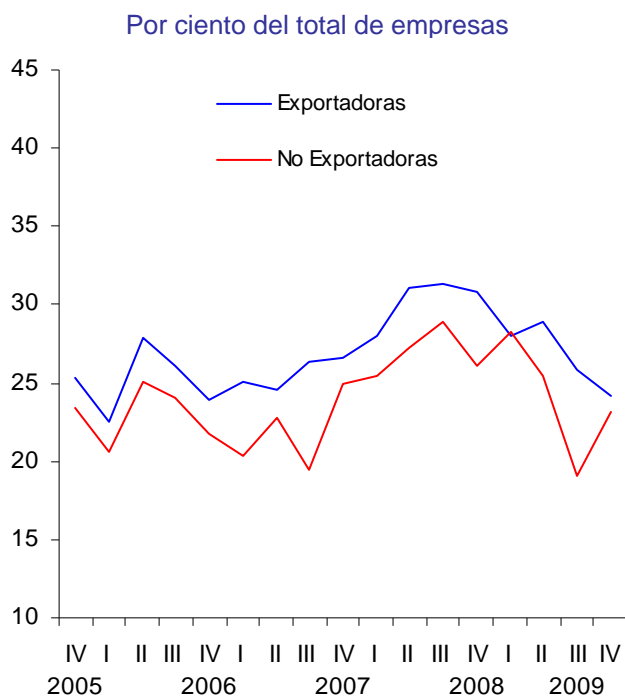
Gráfica 5
Crédito de la Banca a Empresas Exportadoras y no Exportadoras
a) Empresas que Utilizaron Crédito Bancario
**b) Empresas que Solicitarán Financiamiento en los
Sigüientes Tres Meses**
Por ciento del total de empresas

Cuadro 1 Resultados de la Encuesta de Evaluación Coyuntural del Mercado Crediticio
Cuarto Trimestre de 2009
Porcentaje de Respuestas

Concepto	Total ^{1/}					4to. Trimestre de 2009					
	2008	2009				Por tamaño de empresa ^{2/}				Por tipo de empresa ^{3/}	
	4to.	1er.	2do.	3er.	4to.	P	M	G	AAA	Export.	No export.
Fuentes de financiamiento:	100.0	100.0	100.0	100.0	100.0	100.0	100.0	100.0	100.0	100.0	100.0
Proveedores	54.8	56.2	56.7	58.2	58.8	68.7	55.4	49.6	39.3	57.3	60.2
Bancos comerciales	22.8	21.3	22.5	19.7	20.0	17.8	20.7	24.1	14.3	17.9	21.8
Bancos extranjeros	2.2	2.6	2.1	2.1	2.8	1.2	2.7	2.9	17.9	3.6	2.1
Otras empresas del grupo corporativo	13.4	13.1	12.1	13.6	11.9	8.5	15.8	11.7	14.3	13.7	10.3
Bancos de desarrollo	1.4	1.7	1.7	1.9	1.5	0.8	2.3	1.5	3.6	1.3	1.8
Oficina matriz	3.6	3.9	3.8	2.8	2.5	2.3	1.8	3.6	3.6	3.9	1.2
Otros pasivos	1.8	1.3	1.1	1.7	2.5	0.7	1.3	6.6	7.0	2.3	2.6
Empresas que utilizaron crédito bancario	28.6	28.2	27.0	22.1	23.7	17.2	25.2	31.3	46.7	24.2	23.2
Destino:											
Capital de trabajo	57.1	64.0	69.2	57.7	61.0	71.4	54.4	64.4	40.0	61.4	60.7
Reestructuración de pasivos	13.6	11.0	9.8	11.7	8.4	4.8	8.8	13.3	0.0	10.0	7.1
Operaciones de comercio exterior	8.4	3.7	3.5	7.3	8.4	2.4	8.8	11.1	20.0	8.6	8.3
Inversión	18.8	19.1	14.0	21.2	18.8	16.7	26.3	8.9	30.0	17.1	20.2
Otros propósitos	1.9	2.2	3.5	2.2	3.4	4.7	1.7	2.3	10.0	2.9	3.7
Empresas que no utilizaron crédito bancario	71.4	71.8	73.0	77.9	76.3	82.8	74.8	68.7	53.3	75.8	76.8
Motivo (nuevas opciones de respuesta, por ciento de empresas) ^{4/}, ^{5/}:											
Aumento en las tasas de interés del mercado de crédito bancario	49.8	38.5	33.8	34.9	27.9	28.0	25.7	33.3	12.5	27.5	28.2
Mayores restricciones en las condiciones de acceso al crédito bancario	44.8	49.1	48.7	49.5	45.1	47.0	46.9	40.9	12.5	46.9	43.6
Aumento en los montos exigidos como colateral	15.9	15.4	13.0	15.3	17.2	16.1	20.4	16.7	0.0	14.4	19.5
Deterioro en la situación económica actual y/o esperada del país	37.5	49.8	52.6	55.0	53.2	54.8	55.8	50.0	12.5	50.0	55.9
Disminución en la demanda actual y/o esperada de productos o servicios	18.4	20.1	29.2	23.2	25.6	29.8	23.9	21.2	0.0	18.8	31.3
Mayores dificultades para el servicio de la deuda bancaria	8.3	5.5	5.8	8.0	5.9	4.2	7.1	9.1	0.0	6.9	5.1
Otros	4.3	6.6	6.8	10.1	5.9	5.4	5.3	6.1	25.0	7.5	4.6
Empresas que otorgaron algún tipo de financiamiento	81.7	80.8	84.4	82.9	82.8	82.3	86.8	82.3	53.3	84.8	81.1
Destino:											
Clientes	76.0	77.3	72.1	76.6	78.5	83.9	75.3	73.7	72.7	75.0	81.9
Proveedores	10.2	10.8	16.2	13.1	9.6	6.7	10.8	12.1	18.2	12.9	6.3
Empresas del Grupo	13.5	11.6	11.4	10.1	11.3	8.8	13.3	14.2	0.0	11.6	11.0
Otros	0.3	0.3	0.3	0.2	0.6	0.6	0.6	0.0	9.1	0.5	0.8
Plazo prom. del financiamiento en días											
Clientes	70	62	61	60	60	48	63	85	36	52	67
Proveedores	43	39	42	42	41	36	36	52	60	41	42
Empresas del Grupo	74	67	66	85	67	58	73	66	0	55	78
Solicitará financiamiento en los próximos 3 meses	64.4	57.6	58.5	60.0	57.2	56.7	62.9	51.0	46.7	63.0	52.4

1/ Muestra con cobertura nacional de por lo menos 500 empresas. La respuesta es voluntaria y confidencial.

2/ El tamaño de las empresas se determinó con base en el valor de ventas en 1997.

Tamaño	Valor de ventas	Proporción
Pequeñas	1 – 100 millones de pesos	38.2
Medianas	101 – 500 millones de pesos	35.4
Grandes	501 – 5,000 millones de pesos	22.5
AAA	Más de 5,000 millones de pesos	3.9

3/ Las empresas no exportadoras son aquellas que exclusivamente importan mercancías y servicios, así como las que no tienen actividad de comercio exterior.

4/ La suma de las respuestas puede ser superior a 100 por ciento debido a que al responder a esta pregunta es posible elegir más de una opción.

5/ A partir del comunicado de prensa correspondiente al tercer trimestre de 2008, se pregunta como factores limitantes para el uso del crédito bancario el cambio en las condiciones generales del mercado de crédito o de la empresa. Los resultados de esta pregunta son presentados como porcentaje de las empresas encuestadas que no recibieron crédito bancario en el periodo (Véase nota aclaratoria al final del comunicado de prensa de la Evolución del Financiamiento a las Empresas correspondiente al Tercer Trimestre de 2008).

Nota Aclaratoria

A partir del siguiente comunicado de prensa de la Evolución del Financiamiento a las Empresas, correspondiente al trimestre enero-marzo de 2010, se modificará la información que se divulga a través de este documento. El objetivo de estos cambios es mejorar significativamente la lectura de la opinión de las empresas sobre las condiciones en el mercado de crédito. Las principales modificaciones que tendrán lugar, son:

- 1) El nuevo cuestionario que se ha aplicado a las empresas provee de información más completa sobre cuales son las condiciones de financiamiento y acceso al mercado de crédito.
- 2) Un cambio en la clasificación de las empresas de acuerdo a: i) su tamaño, en términos del número de empleados; y, ii) sector de actividad económica. Este cambio, aparte de lograr mejores propiedades estadísticas para los indicadores, permite que el tipo de clasificación del tamaño de empresa, en términos del número de empleados, sea congruente con las prácticas internacionales.