



### Evolución del Financiamiento a las Empresas durante el Trimestre Abril - Junio de 2008

#### Financiamiento a Nivel Nacional

Los resultados cualitativos de la encuesta trimestral sobre el financiamiento concedido a las empresas del sector privado muestran que durante el periodo abril - junio de 2008, las fuentes de financiamiento utilizadas fueron las siguientes: proveedores (56.5 por ciento de las respuestas), bancos comerciales (18.2 por ciento), otras empresas del grupo corporativo (14.5 por ciento), oficina matriz (4.8 por ciento), bancos extranjeros (3.2 por ciento), bancos de desarrollo (1.2 por ciento) y otros pasivos (1.6 por ciento).

#### Gráfica 1 Fuentes de Financiamiento a las Empresas

Por ciento del total de las respuestas

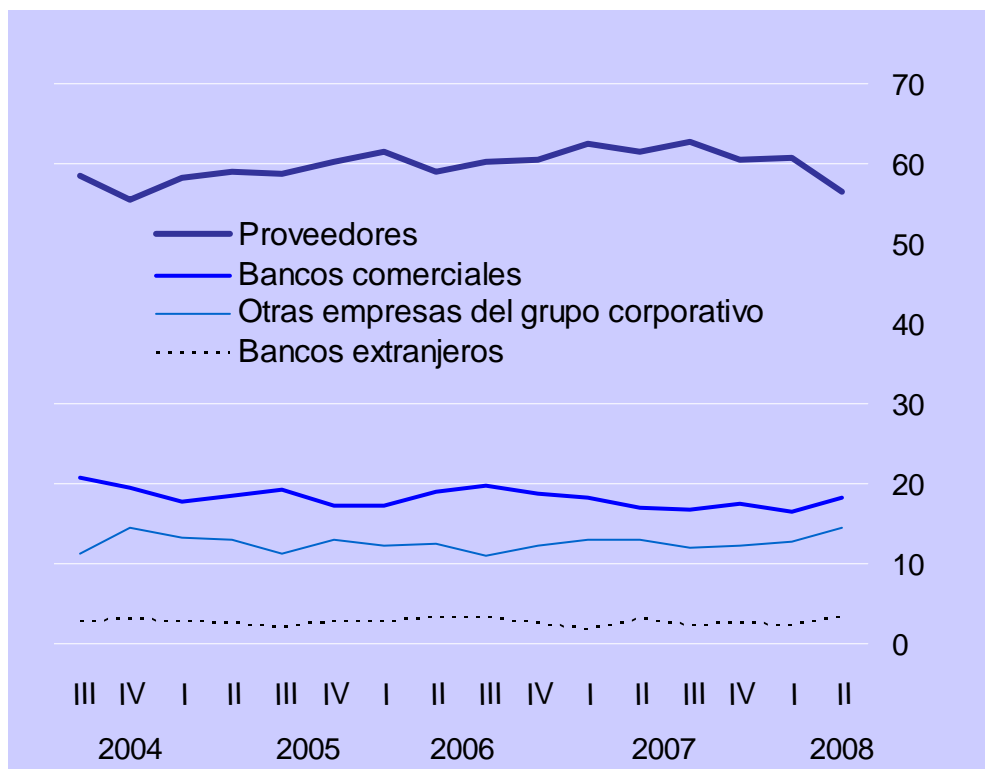



# BANCO DE MÉXICO

## Comunicado de Prensa

Durante el periodo reportado, 29.2 por ciento de las empresas encuestadas señalaron que obtuvieron algún tipo de crédito bancario, canalizándolo a los siguientes usos: capital de trabajo (70.2 por ciento de las respuestas), inversión (16.0 por ciento), reestructuración de pasivos (7.6 por ciento), operaciones de comercio exterior (3.1 por ciento) y otros propósitos (3.1 por ciento).

### Gráfica 2 Crédito a Nivel Nacional

#### a) Empresas que Utilizaron Crédito Bancario

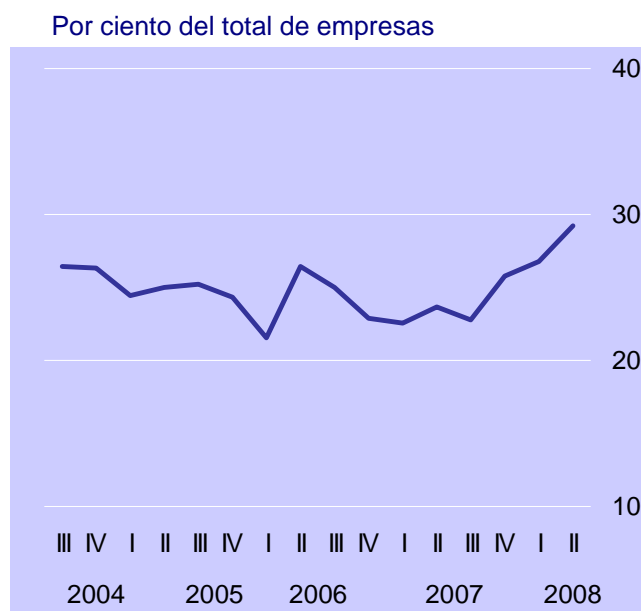

#### b) Usos del Crédito Bancario durante el Segundo Trimestre de 2008

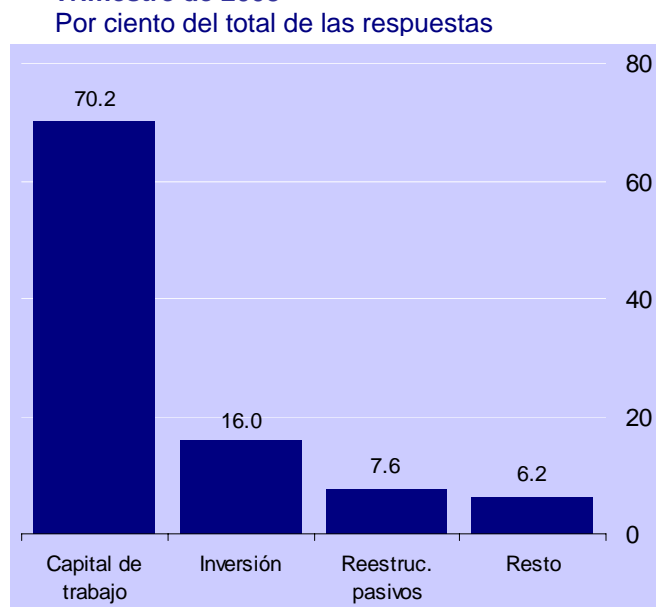



# BANCO DE MEXICO

## Comunicado de Prensa

Adicionalmente, durante el segundo trimestre de 2008, los motivos señalados por las empresas encuestadas que no utilizaron crédito bancario (70.8 por ciento del total) fueron: altas tasas de interés (33.5 por ciento de las respuestas), incertidumbre económica (15.8 por ciento), rechazo de solicitudes de crédito (9.8 por ciento), problemas para competir en el mercado (7.5 por ciento), negativa de la banca (6.8 por ciento), escasa demanda por sus productos (6.8 por ciento), problemas de reestructuración financiera (7.5 por ciento), problemas de cartera vencida (5.6 por ciento), y otros factores (6.7 por ciento).

Respecto a las expectativas de su situación crediticia, 70.5 por ciento de las empresas encuestadas respondió que durante los próximos tres meses solicitará algún tipo de financiamiento.

### Gráfica 3 Factores Limitantes del Crédito y Perspectivas

#### a) Factores Limitantes del Crédito

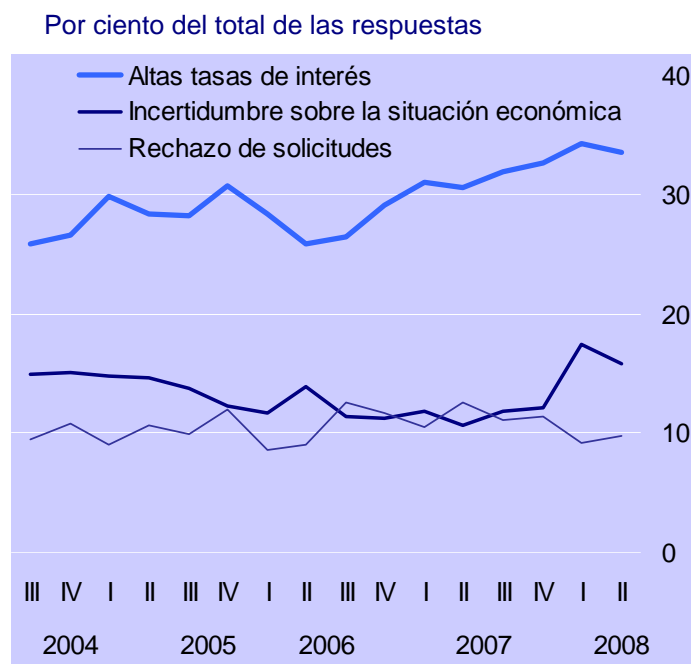

#### b) Solicitará Financiamiento durante los Sigüientes Tres Meses

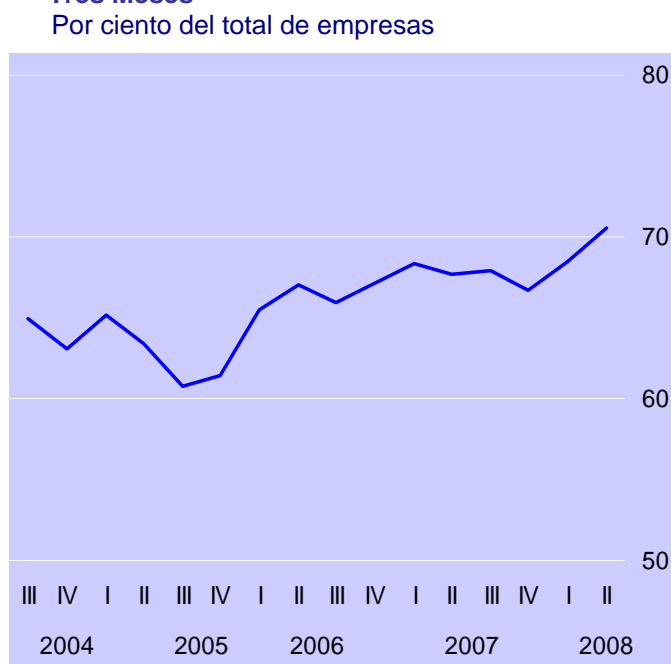



### Financiamiento por Tamaño de Empresa

Durante el trimestre abril - junio de 2008, las empresas continuaron indicando que la fuente de financiamiento más utilizada fue la de proveedores (56.5 por ciento de las respuestas). Así, la participación de los proveedores en el total de respuestas sobre las fuentes de financiamiento utilizadas por las empresas pequeñas fue de 66.3 por ciento, en el caso de las medianas de 54.0 por ciento, en las grandes de 51.6 por ciento y en las empresas AAA de 39.4 por ciento.

La utilización de crédito bancario respecto al trimestre anterior por parte de las empresas medianas y grandes aumentó durante abril – junio de 2008, mientras que por parte de las pequeñas y AAA disminuyó. Como se mencionó, en cuanto al destino que han dado las empresas al crédito bancario destaca el capital de trabajo (70.2 por ciento de las respuestas). Así, en el segundo trimestre de 2008, 75.0 por ciento de las respuestas de las empresas pequeñas utilizaron crédito bancario para capital de trabajo, en el caso de las medianas 69.2 por ciento, en las grandes 75.7 por ciento y en las AAA 40.0 por ciento.

#### Gráfica 4 Fuentes de Financiamiento y Destino del Crédito Bancario por Tamaño de Empresa

a) Utilización de Crédito Bancario por Tamaño de Empresa

Por ciento del total de empresas

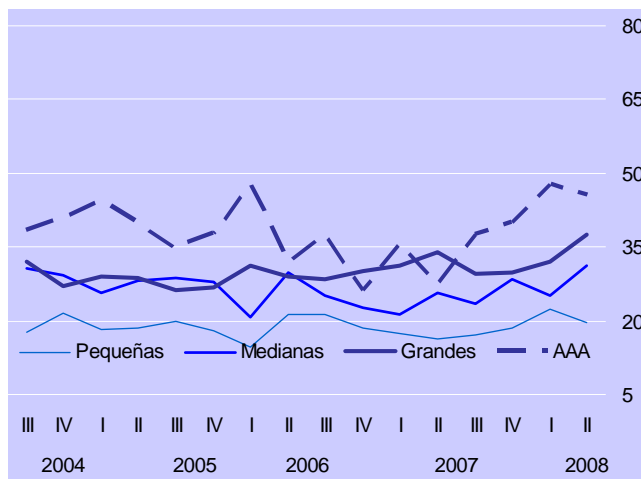

b) Capital de Trabajo como Destino del Crédito Bancario durante el Segundo Trimestre de 2008

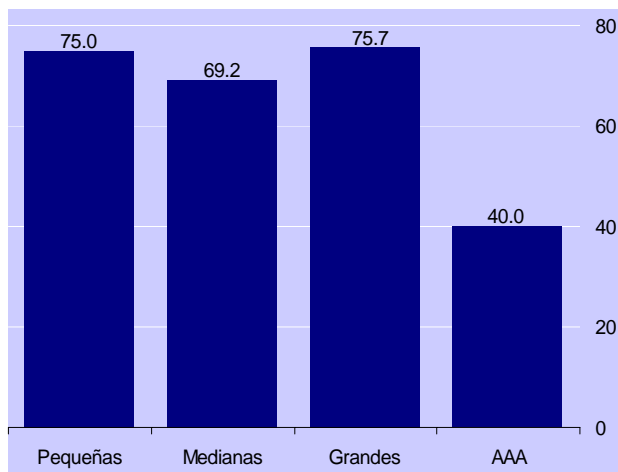

Por otra parte, durante el trimestre reportado, el 81.3 por ciento de las empresas expresó haber otorgado algún tipo de financiamiento, principalmente a sus clientes. En el caso de las empresas pequeñas el 81.7 por ciento así lo manifestaron, de las empresas medianas el 83.4 por ciento, de las empresas grandes el 80 por ciento y de las empresas AAA el 68.2 por ciento.



# BANCO DE MEXICO

Comunicado de Prensa

## Financiamiento de Empresas Exportadoras y No Exportadoras

Durante el segundo trimestre de 2008, aumentó la proporción de empresas exportadoras que utilizaron crédito bancario con respecto al trimestre anterior (de 28.0 por ciento a 31.1 por ciento de las empresas), así también en el caso de las empresas no exportadoras (de 25.5 por ciento a 27.2 por ciento de las empresas). Dentro de los factores limitantes para acceder al crédito bancario, ambos tipos de empresas destacaron altas tasas de interés.

### Gráfica 5 Crédito de la Banca a Empresas Exportadoras y no Exportadoras

#### a) Empresas que Utilizaron Crédito Bancario

Por ciento del total de empresas

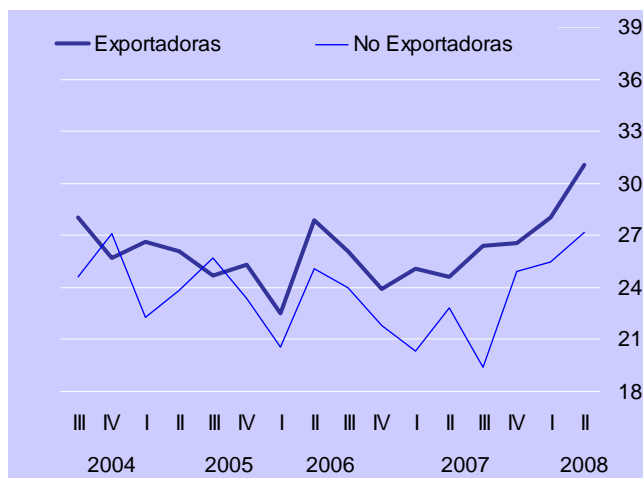

#### b) Altas Tasas de Interés como Factor Limitante para Acceder al Crédito Bancario

Por ciento del total de las respuestas

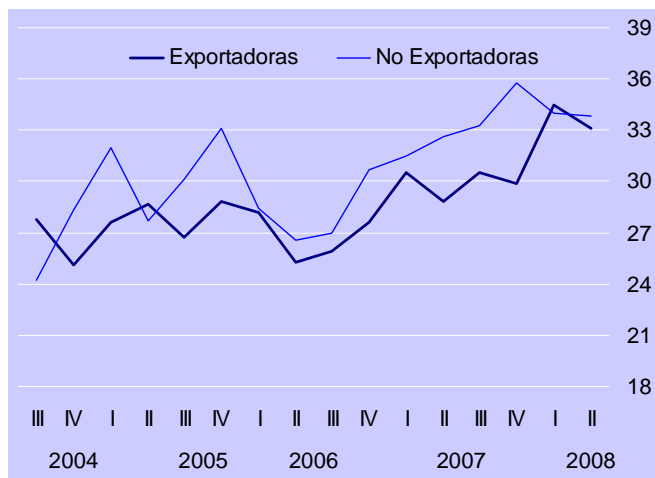



# BANCO DE MEXICO

## Comunicado de Prensa

**Cuadro 1** Resultados de la Encuesta de Evaluación Coyuntural del Mercado Crediticio  
Segundo Trimestre de 2008  
Porcentaje de Respuestas

Concepto	Total <sup>1/</sup>					2do. Trimestre de 2008					
	2007			2008		Por tamaño de empresa <sup>2/</sup>				Por tipo de empresa <sup>3/</sup>	
	2do.	3er.	4to.	1er.	2do.	P	M	G	AAA	Export.	No export.
<b>Fuentes de financiamiento:</b>	<b>100.0</b>	<b>100.0</b>	<b>100.0</b>	<b>100.0</b>	<b>100.0</b>	<b>100.0</b>	<b>100.0</b>	<b>100.0</b>	<b>100.0</b>	<b>100.0</b>	<b>100.0</b>
Proveedores	61.5	62.8	60.5	60.7	56.5	66.3	54.0	51.6	39.4	54.0	59.6
Bancos comerciales	16.9	16.7	17.5	16.5	18.2	13.3	18.3	22.7	27.3	19.0	17.3
Bancos extranjeros	3.1	2.2	2.5	2.2	3.2	1.1	4.5	3.1	6.1	3.2	3.1
Otras empresas del grupo corporativo	13.0	12.1	12.3	12.7	14.5	14.4	17.0	10.9	12.1	14.1	14.9
Bancos de desarrollo	1.5	2.1	1.7	2.1	1.2	1.1	1.3	1.6	0.0	1.0	1.6
Oficina matriz	3.6	3.2	3.3	3.9	4.8	2.8	4.0	9.4	3.0	6.8	2.4
Otros pasivos	0.4	0.9	2.2	1.9	1.6	1.0	0.9	0.7	12.1	1.9	1.1
<b>Empresas que utilizaron crédito bancario</b>	<b>23.7</b>	<b>22.8</b>	<b>25.7</b>	<b>26.8</b>	<b>29.2</b>	<b>19.7</b>	<b>31.1</b>	<b>37.6</b>	<b>45.5</b>	<b>31.1</b>	<b>27.2</b>
<b>Destino:</b>											
Capital de trabajo	71.2	64.4	63.3	68.5	70.2	75.0	69.2	75.7	40.0	66.2	75.9
Reestructuración de pasivos	7.5	9.4	10.2	11.0	7.6	3.1	3.8	5.4	50.0	6.5	9.3
Operaciones de comercio exterior	4.8	5.4	5.4	4.7	3.1	3.1	3.8	2.7	0.0	3.9	1.9
Inversión	12.3	16.1	16.9	13.4	16.0	15.6	21.2	10.8	10.0	19.5	11.1
Otros propósitos	4.2	4.7	4.2	2.4	3.1	3.2	2.0	5.4	0.0	3.9	1.8
<b>Empresas que no utilizaron crédito bancario</b>	<b>76.3</b>	<b>77.2</b>	<b>74.3</b>	<b>73.2</b>	<b>70.8</b>	<b>80.3</b>	<b>68.9</b>	<b>62.4</b>	<b>54.5</b>	<b>68.9</b>	<b>72.8</b>
<b>Motivo:</b>											
Altas tasas de interés	30.6	31.9	32.7	34.3	33.5	40.4	30.0	28.4	33.3	33.1	33.8
Problemas de demanda por sus productos	7.1	2.8	4.7	5.8	6.8	4.8	8.8	8.1	0.0	7.3	6.3
Negativa de la banca	8.5	11.8	11.3	8.7	6.8	4.8	8.8	6.8	8.3	6.5	7.0
Incertidumbre sobre la situación económica	10.7	11.8	12.1	17.4	15.8	16.3	16.3	13.5	25.0	15.3	16.2
Problemas de reestructuración financiera	7.8	8.0	8.6	5.3	7.5	4.8	8.8	10.8	0.0	7.3	7.7
Rechazo de solicitudes	12.5	11.1	11.3	9.2	9.8	10.6	7.5	9.5	16.7	12.9	7.0
Cartera vencida	3.6	2.8	3.1	2.9	5.6	2.9	8.8	6.8	0.0	4.8	6.3
Problemas para competir en el mercado	6.8	5.6	5.4	9.2	7.5	8.7	6.3	8.1	0.0	6.5	8.5
Otros	12.4	14.2	10.9	7.2	6.7	6.7	4.7	8.0	16.7	6.3	7.2
<b>Empresas que otorgaron algún tipo de financiamiento</b>	<b>82.9</b>	<b>81.8</b>	<b>84.2</b>	<b>83.8</b>	<b>81.3</b>	<b>81.7</b>	<b>83.4</b>	<b>80.0</b>	<b>68.2</b>	<b>85.2</b>	<b>77.0</b>
<b>Destino:</b>											
Clientes	71.3	72.3	72.0	71.4	71.0	79.2	67.6	64.2	75.0	68.3	74.3
Proveedores	15.9	15.1	14.8	14.1	16.4	13.9	17.3	20.0	6.2	18.1	14.1
Empresas del Grupo	12.6	12.1	12.6	13.9	12.4	6.9	14.5	15.8	18.8	13.2	11.5
Otros	0.2	0.5	0.5	0.6	0.2	0.0	0.6	0.0	0.0	0.4	0.1
<b>Plazo prom. del financiamiento en días</b>											
Clientes	57	57	62	59	53	47	52	69	50	47	60
Proveedores	46	52	48	48	42	43	38	48	30	41	43
Empresas del Grupo	79	81	87	83	97	136	55	66	484	101	92
<b>Solicitará financiamiento en los próximos 3 meses</b>	<b>67.7</b>	<b>67.9</b>	<b>66.7</b>	<b>68.5</b>	<b>70.5</b>	<b>65.5</b>	<b>75.5</b>	<b>70.6</b>	<b>68.2</b>	<b>71.3</b>	<b>69.6</b>

1/ Muestra con cobertura nacional de por lo menos 500 empresas. La respuesta es voluntaria y confidencial.

2/ El tamaño de las empresas se determinó con base en el valor de ventas en 1997.

Tamaño	Valor de ventas	Proporción
Pequeñas	1 – 100 millones de pesos	38.2
Medianas	101 – 500 millones de pesos	35.4
Grandes	501 – 5,000 millones de pesos	22.5
AAA	Más de 5,000 millones de pesos	3.9

En virtud del tamaño de muestra de las empresas AAA, en lo reportado sobre los motivos por los cuales no utilizaron crédito bancario se incluye la totalidad de las respuestas, hayan o no recibido crédito.

3/ Las empresas no exportadoras son aquellas que exclusivamente importan mercancías y servicios, así como las que no tienen actividad de comercio exterior.