



Evolución del Financiamiento a las Empresas durante el Trimestre Enero - Marzo de 2006

Financiamiento a Nivel Nacional

Los resultados cualitativos de la encuesta trimestral sobre el financiamiento concedido a las empresas del sector privado muestran que en enero - marzo de 2006 las fuentes de crédito utilizadas fueron las siguientes: proveedores (61.4 por ciento de las respuestas), bancos comerciales (17.2 por ciento), otras empresas del grupo corporativo (12.3 por ciento), oficina matriz (4 por ciento), bancos extranjeros (2.7 por ciento), bancos de desarrollo (1.1 por ciento) y otros pasivos (1.3 por ciento).

Gráfica 1 Fuentes de Financiamiento a las Empresas

Por ciento del total de las respuestas

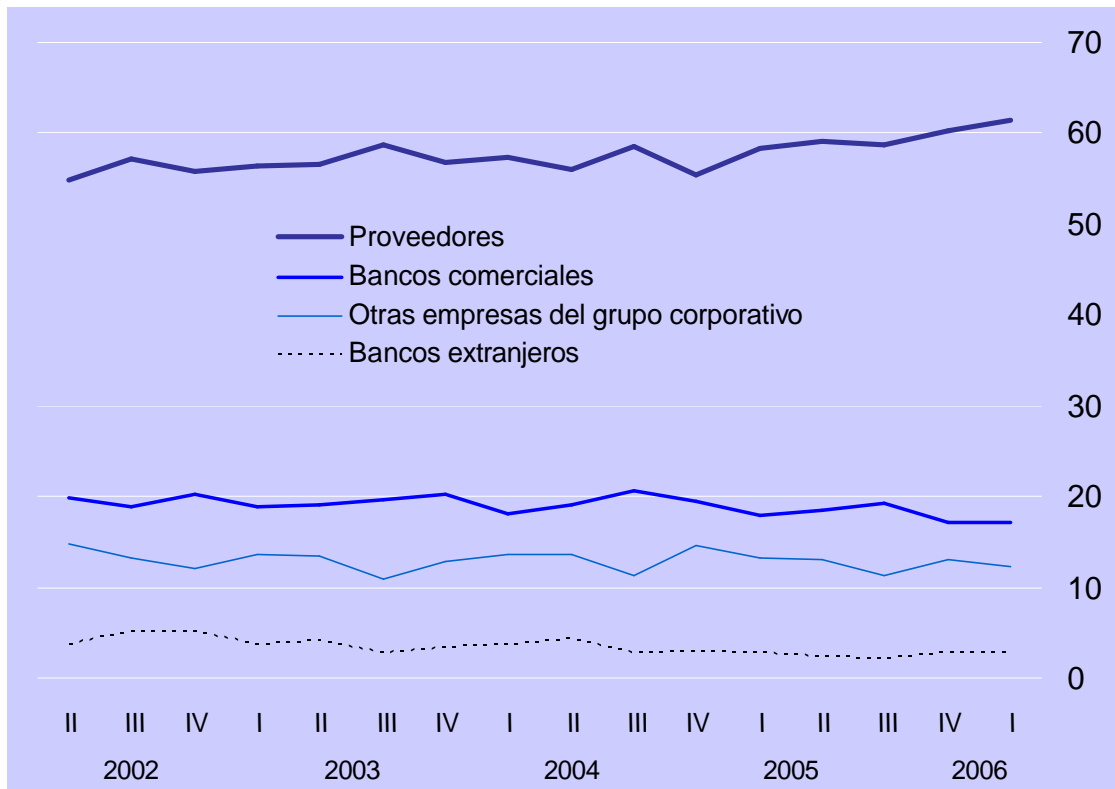



Comunicado de Prensa

Durante el periodo reportado, 21.6 por ciento de las empresas encuestadas señalaron que obtuvieron algún tipo de crédito bancario, canalizándolo a los siguientes usos: capital de trabajo (63.9 por ciento de las respuestas), inversión (13.9 por ciento), reestructuración de pasivos (11.1 por ciento), operaciones de comercio exterior (6.3 por ciento) y otros propósitos (4.8 por ciento).

Gráfica 2 Crédito a Nivel Nacional

a) Usos del Crédito Bancario durante el Primer Trimestre de 2006
Por ciento del total de las respuestas

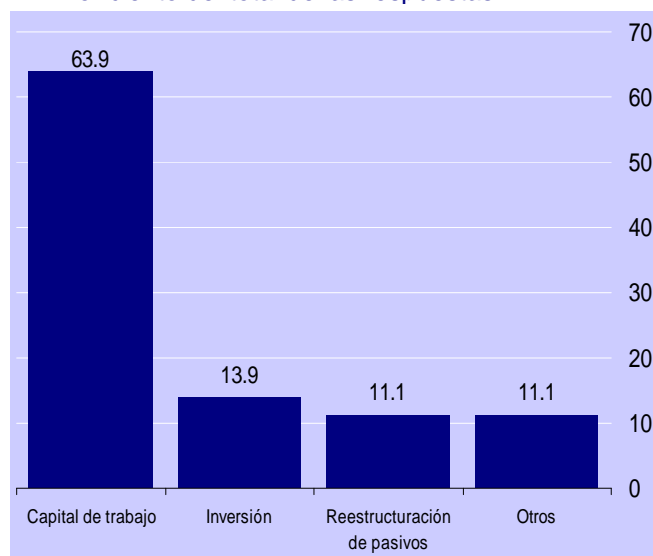

b) Inversión como Destino del Crédito Bancario
Por ciento del total de las respuestas

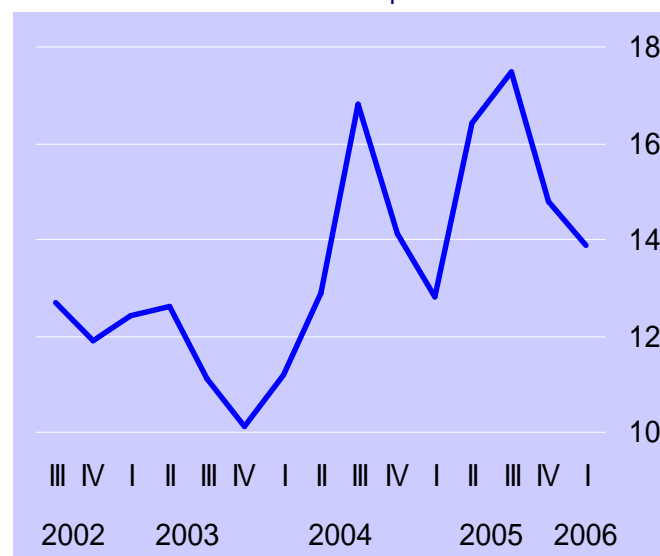



Comunicado de Prensa

Adicionalmente, durante el trimestre enero - marzo 78.4 por ciento de las empresas encuestadas no utilizaron crédito bancario, ello debido a los siguientes motivos: altas tasas de interés (28.3 por ciento de las respuestas), incertidumbre económica (11.7 por ciento), negativa de la banca (9 por ciento), rechazo de solicitudes de crédito (8.5 por ciento), problemas de reestructuración financiera (6.4 por ciento), escasa demanda por sus productos (4.7 por ciento), problemas para competir en el mercado (4.4 por ciento), problemas de cartera vencida (2.3 por ciento) y otros factores (24.7 por ciento).

Respecto a las expectativas de su situación crediticia, 65.5 por ciento de las empresas encuestadas respondió que durante los próximos tres meses solicitará algún tipo de financiamiento.

Gráfica 3 Factores Limitantes del Crédito y Perspectivas

a) Factores Limitantes del Crédito

Por ciento del total de las respuestas

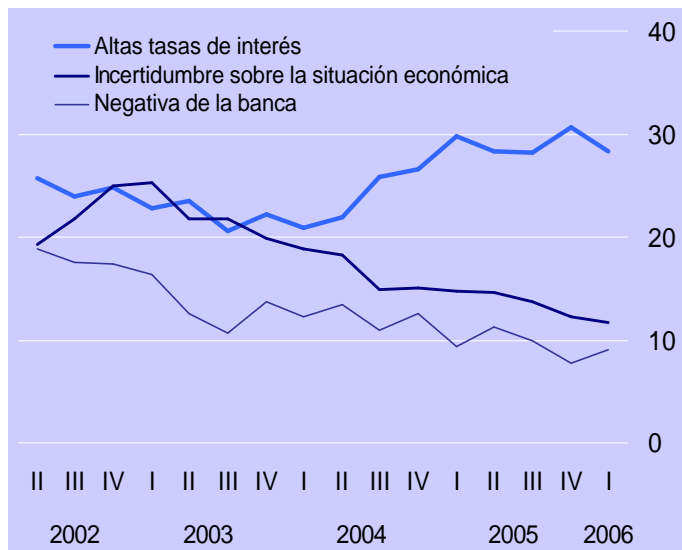

b) Solicitará Financiamiento durante los próximos Tres Meses

Por ciento del total de empresas

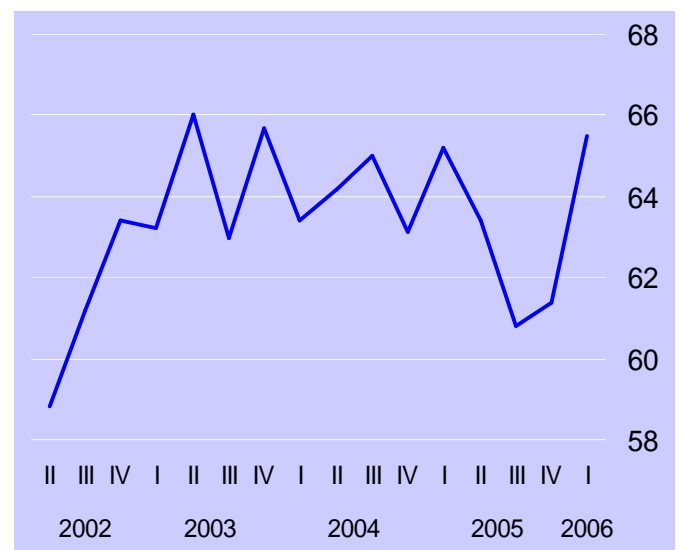



Financiamiento por Tamaño de Empresa

Para enero - marzo de 2006 las empresas continuaron indicando que las fuentes de financiamiento más utilizadas han sido los proveedores (61.4 por ciento de las respuestas). Así, en las empresas pequeñas la participación de los proveedores en el total de respuestas sobre las fuentes de financiamiento utilizadas fue de 69.5 por ciento, en el caso de las medianas de 60.6 por ciento, en las grandes de 54.4 por ciento y en las empresas AAA de 32.1 por ciento.

El porcentaje de empresas que reportaron haber utilizado el crédito bancario como fuente de financiamiento fue de 21.6 por ciento. La utilización de crédito bancario por parte de las empresas pequeñas y medianas disminuyó respecto al trimestre anterior, mientras que para las grandes y las AAA aumentó. En cuanto al destino que han dado las empresas al financiamiento bancario destaca el capital de trabajo (63.9 por ciento de las respuestas). Así, este uso de recursos en el primer trimestre de 2006 fue de 62.2 por ciento para las empresas pequeñas, 64.2 por ciento para las medianas, 68.4 por ciento para las grandes y 56.3 por ciento para las AAA.

Gráfica 4 Fuentes de Financiamiento y Destino del Crédito Bancario por Tamaño de Empresa

a) Utilización de Crédito Bancario por tamaño de Empresa

Por ciento del total de empresas

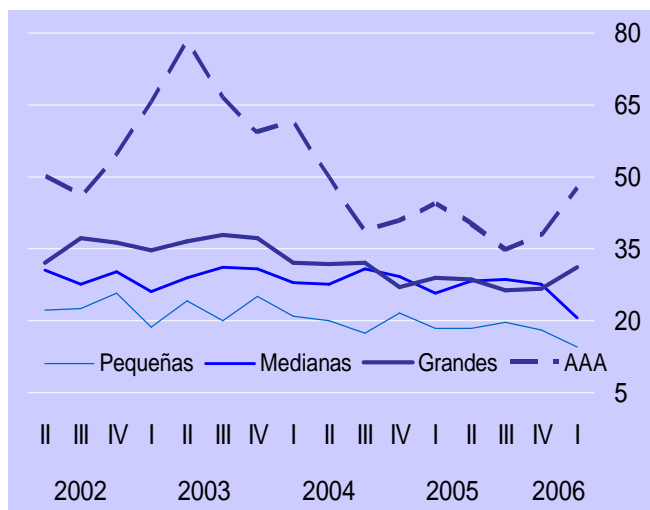

b) Capital de Trabajo como Destino del Crédito Bancario durante el Primer trimestre de 2006

Por ciento del total de las respuestas

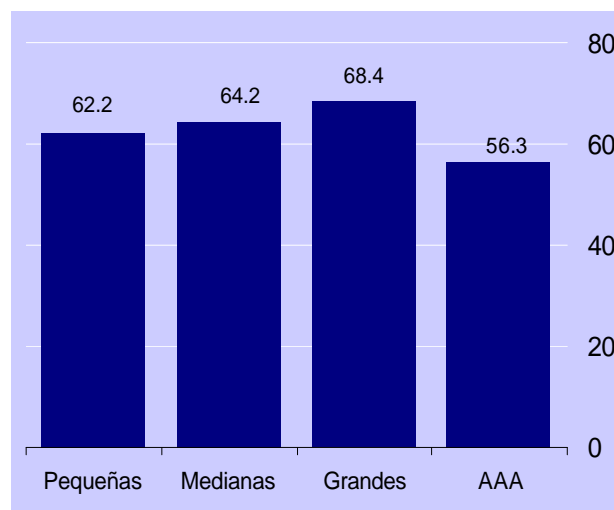

El 80.7 por ciento de las empresas expresó haber otorgado algún tipo de financiamiento, principalmente a sus clientes, durante el trimestre reportado. En el caso de las empresas pequeñas el 79.9 por ciento así lo manifestaron, el 83.3 por ciento de las medianas, el 81.6 por ciento de las grandes y el 60.9 por ciento de las empresas AAA.



Financiamiento de Empresas Exportadoras y No Exportadoras

Durante el primer trimestre de 2006 las empresas exportadoras y no exportadoras señalan una menor utilización de crédito bancario. Ambos tipos de empresas destacan a las altas tasas de interés dentro de los factores limitantes para acceder al crédito bancario. No obstante, una mayor proporción de empresas no exportadoras manifestó su intención de solicitar financiamiento durante los siguientes tres meses.

Gráfica 5 Crédito de la Banca a Empresas Exportadoras y no Exportadoras

a) Altas Tasas de Interés como Factor Limitante para Acceder al Crédito Bancario

Por ciento del total de las respuestas

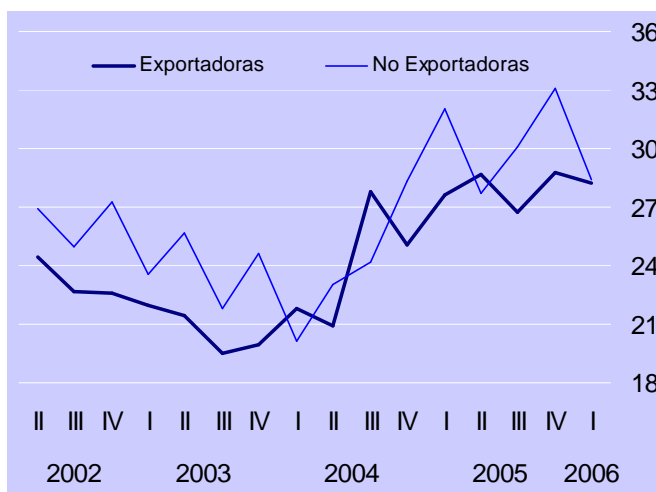

b) Empresas que Solicitarán Financiamiento en los Sigüientes Tres Meses

Por ciento del total de empresas





BANCO DE MEXICO

Comunicado de Prensa

Cuadro 1 Resultados de la Encuesta de Evaluación Coyuntural del Mercado Crediticio
Primer Trimestre de 2006
Porcentaje de Respuestas

Concepto	Total				2006	1er. Trimestre de 2006					
	2005 ^{1/}					Por tamaño de empresa ^{2/}				Por tipo de empresa ^{3/}	
	1er.	2do.	3er.	4to.		1er.	P	M	G	AAA	Export.
Fuentes de financiamiento:	100.0	100.0	100.0	100.0	100.0	100.0	100.0	100.0	100.0	100.0	100.0
Proveedores	58.3	59.1	58.7	60.2	61.4	69.5	60.6	54.4	32.1	61.5	61.3
Bancos comerciales	17.8	18.5	19.2	17.2	17.2	12.9	16.7	21.6	39.3	15.8	18.9
Bancos extranjeros	2.8	2.4	2.1	2.7	2.7	0.0	3.3	5.6	7.1	2.7	2.7
Otras empresas del grupo corporativo	13.3	13.1	11.2	13.0	12.3	12.9	14.6	7.2	10.7	11.6	13.1
Bancos de desarrollo	2.2	1.7	2.2	1.7	1.1	1.3	1.2	0.8	0.0	1.5	0.7
Oficina matriz	4.1	3.9	5.0	3.8	4.0	2.6	2.8	8.0	7.1	5.4	2.4
Otros pasivos	1.5	1.3	1.6	1.4	1.3	0.8	0.8	2.4	3.7	1.5	0.9
Empresas que utilizaron crédito bancario	24.4	25.0	25.2	24.3	21.6	14.7	20.7	31.1	47.8	22.5	20.6
Destino:											
Capital de trabajo	63.1	65.4	62.6	61.7	63.9	62.2	64.2	68.4	56.3	63.8	64.1
Reestructuración de pasivos	14.5	10.1	12.3	12.3	11.1	16.2	7.5	10.5	12.5	8.8	14.1
Operaciones de comercio exterior	6.1	6.3	5.8	6.2	6.3	5.4	3.8	7.9	12.5	8.8	3.1
Inversión	12.8	16.4	17.5	14.8	13.9	8.1	20.8	7.9	18.7	15.0	12.5
Otros propósitos	3.5	1.8	1.8	5.0	4.8	8.1	3.7	5.3	0.0	3.6	6.2
Empresas que no utilizaron crédito bancario	75.6	75.0	74.8	75.7	78.4	85.3	79.3	68.9	52.2	77.5	79.4
Motivo:											
Altas tasas de interés	29.8	28.3	28.2	30.7	28.3	32.2	26.0	18.6	30.0	28.2	28.4
Problemas de demanda por sus productos	6.0	5.4	6.0	4.2	4.7	7.6	2.4	0.0	0.0	4.4	4.9
Negativa de la banca	9.3	11.3	9.9	7.8	9.0	9.4	9.8	7.0	10.0	7.7	10.5
Incertidumbre sobre la situación económica	14.8	14.6	13.7	12.3	11.7	11.7	11.4	14.0	10.0	12.2	11.1
Problemas de reestructuración financiera	11.7	11.3	12.7	10.4	6.4	4.1	9.8	7.0	0.0	8.8	3.7
Rechazo de solicitudes	9.0	10.7	9.9	12.0	8.5	9.9	6.5	9.3	10.0	7.2	9.9
Cartera vencida	3.6	3.0	2.8	2.9	2.3	1.8	4.1	0.0	0.0	3.9	0.6
Problemas para competir en el mercado	4.4	4.5	5.3	4.9	4.4	4.1	4.9	4.7	0.0	5.0	3.7
Otros	11.4	10.9	11.5	14.8	24.7	19.2	25.1	39.4	40.0	22.6	27.2
Empresas que otorgaron algún tipo de financiamiento	75.4	75.9	77.3	77.9	80.7	79.9	83.3	81.6	60.9	85.2	75.9
Destino:											
Clientes	74.2	74.7	76.1	75.0	72.7	74.3	71.9	70.5	76.5	70.9	74.9
Proveedores	11.9	12.5	11.2	12.4	15.4	16.7	15.8	13.4	5.9	16.6	13.8
Empresas del Grupo	13.9	12.8	12.7	12.6	11.4	8.6	11.3	16.1	17.6	11.8	10.9
Otros	0.0	0.0	0.0	0.0	0.5	0.4	1.0	0.0	0.0	0.7	0.4
Plazo prom. del financiamiento en días											
Clientes	59	64	60	61	70	69	59	95	45	57	85
Proveedores	51	47	52	49	55	41	46	110	30	45	70
Empresas del Grupo	66	74	71	81	70	64	64	75	140	79	59
Solicitará financiamiento en los próximos 3 meses	65.2	63.4	60.8	61.4	65.5	68.1	65.7	64.1	47.8	63.5	67.7

1/ Muestra con cobertura nacional de por lo menos 500 empresas. La respuesta es voluntaria y confidencial.

2/ El tamaño de las empresas se determinó con base en el valor de ventas en 1997.

Tamaño **Valor de ventas** **Proporción**

Pequeñas 1 - 100 millones de pesos 38.2

Medianas 101 - 500 millones de pesos 35.4

Grandes 501 - 5,000 millones de pesos 22.5

AAA Más de 5,000 millones de pesos 3.9

En virtud del tamaño de muestra de las empresas AAA, en lo reportado sobre los motivos por los cuales no utilizaron crédito bancario se incluye la totalidad de las respuestas, hayan o no recibido crédito.

3/ Las empresas no exportadoras son aquellas que exclusivamente importan mercancías y servicios, así como las que no tienen actividad de comercio exterior.