



### Evolución del Financiamiento a las Empresas durante el Trimestre Octubre - Diciembre de 2007

#### Financiamiento a Nivel Nacional

Los resultados cualitativos de la encuesta trimestral sobre el financiamiento concedido a las empresas del sector privado muestran que durante el periodo octubre - diciembre de 2007, las fuentes de financiamiento utilizadas fueron las siguientes: proveedores (60.5 por ciento de las respuestas), bancos comerciales (17.5 por ciento), otras empresas del grupo corporativo (12.3 por ciento), oficina matriz (3.3 por ciento), bancos extranjeros (2.5 por ciento), bancos de desarrollo (1.7 por ciento) y otros pasivos (2.2 por ciento).

#### Gráfica 1 Fuentes de Financiamiento a las Empresas

Por ciento del total de las respuestas

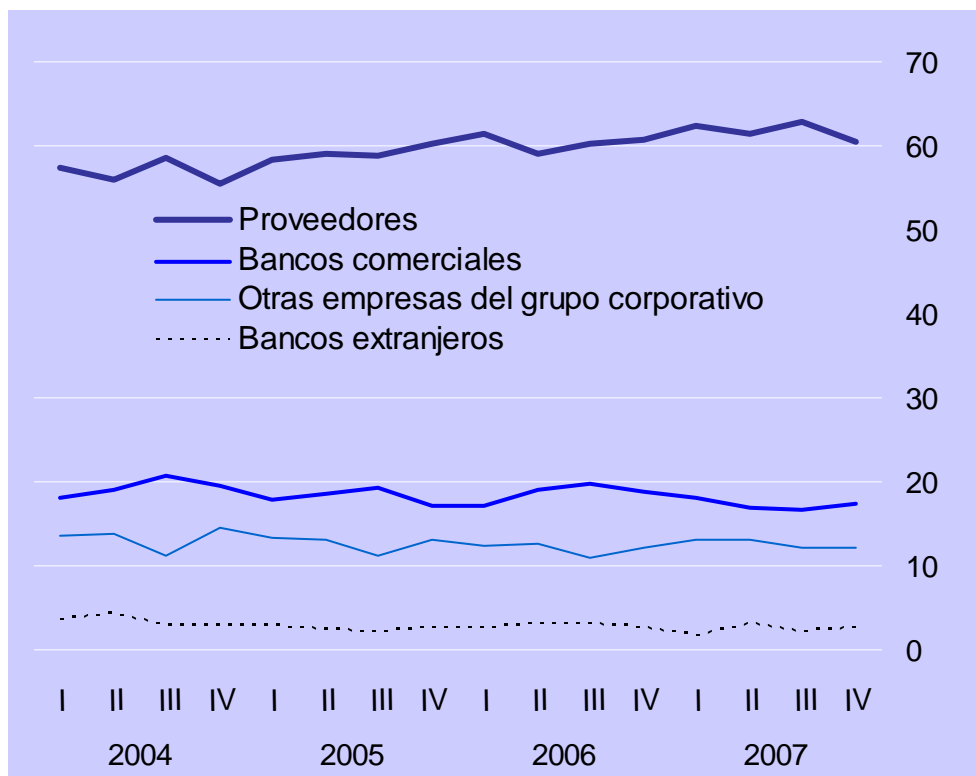



# BANCO DE MÉXICO

## Comunicado de Prensa

Durante el periodo reportado, 25.7 por ciento de las empresas encuestadas señalaron que obtuvieron algún tipo de crédito bancario, canalizándolo a los siguientes usos: capital de trabajo (63.3 por ciento de las respuestas), inversión (16.9 por ciento), reestructuración de pasivos (10.2 por ciento), operaciones de comercio exterior (5.4 por ciento) y otros propósitos (4.2 por ciento).

### Gráfica 2 Crédito a Nivel Nacional

#### a) Empresas que Utilizaron Crédito Bancario

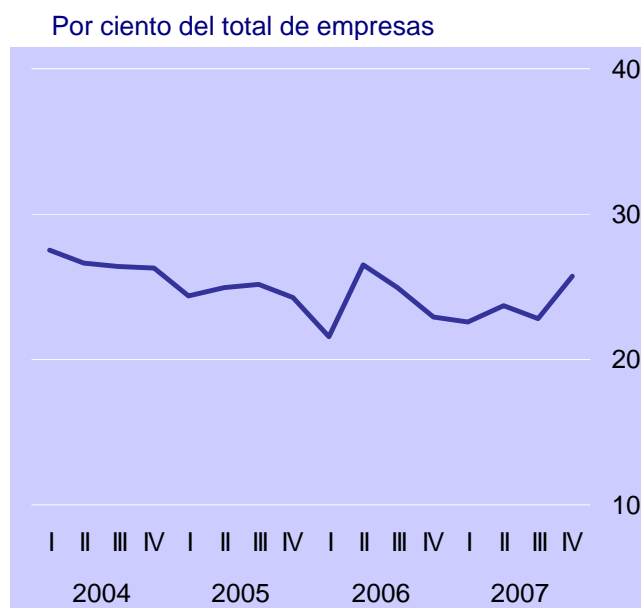

#### b) Usos del Crédito Bancario durante el Cuarto Trimestre de 2007

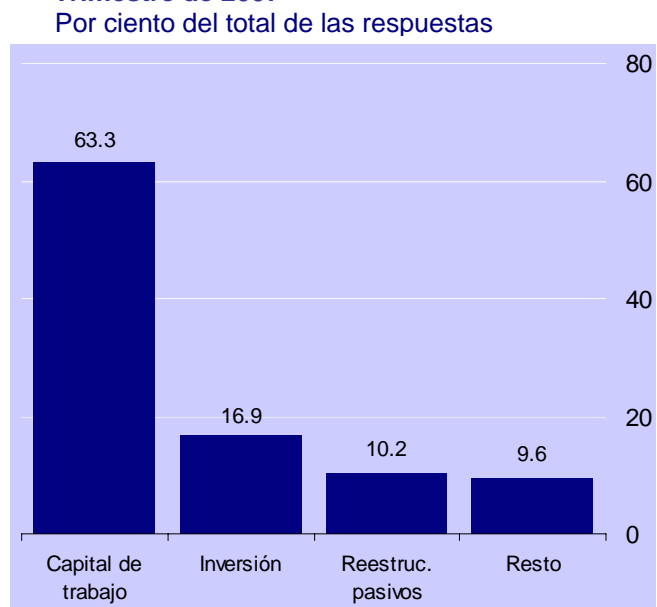



# BANCO DE MEXICO

## Comunicado de Prensa

Adicionalmente, durante el cuarto trimestre de 2007, los motivos señalados por las empresas encuestadas que no utilizaron crédito bancario (74.3 por ciento del total) fueron: altas tasas de interés (32.7 por ciento de las respuestas), incertidumbre económica (12.1 por ciento), negativa de la banca y rechazo de solicitudes de crédito, ambas con (11.3 por ciento), problemas de reestructuración financiera (8.6 por ciento), problemas para competir en el mercado (5.4 por ciento), escasa demanda por sus productos (4.7 por ciento), problemas de cartera vencida (3.1 por ciento), y otros factores (10.9 por ciento).

Respecto a las expectativas de su situación crediticia, 66.7 por ciento de las empresas encuestadas respondió que durante los próximos tres meses solicitará algún tipo de financiamiento.

### Gráfica 3 Factores Limitantes del Crédito y Perspectivas

#### a) Factores Limitantes del Crédito

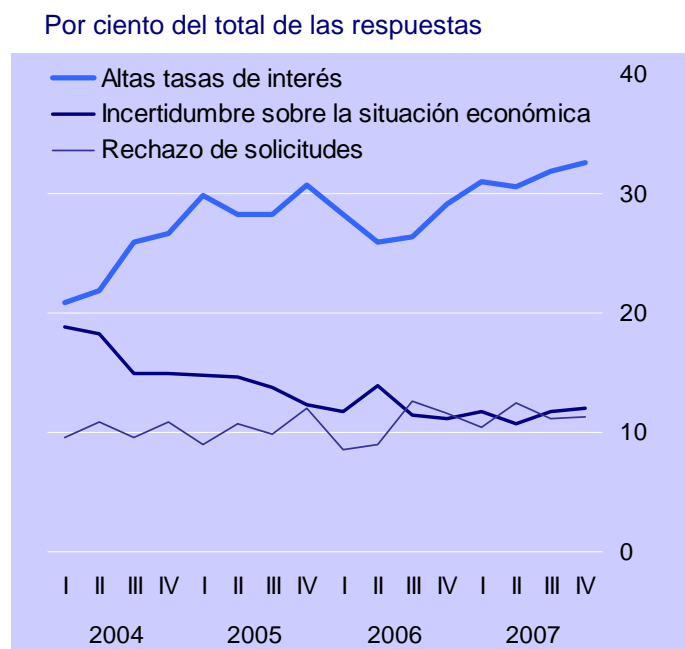

#### b) Solicitará Financiamiento durante los Sigüientes Tres Meses

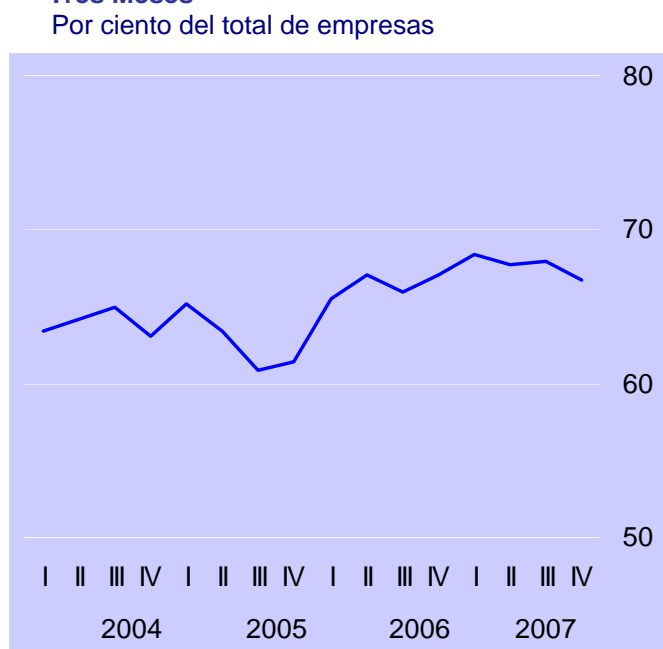



### Financiamiento por Tamaño de Empresa

Durante el trimestre octubre - diciembre de 2007, las empresas continuaron indicando que la fuente de financiamiento más utilizada fue la de proveedores (60.5 por ciento de las respuestas). Así, la participación de los proveedores en el total de respuestas sobre las fuentes de financiamiento utilizadas por las empresas pequeñas fue de 71 por ciento, en el caso de las medianas de 57.9 por ciento, en las grandes de 54.7 por ciento y en las empresas AAA de 35.5 por ciento.

La utilización de crédito bancario respecto al trimestre anterior por parte de las empresas pequeñas, medianas, grandes y AAA aumentó durante el trimestre octubre – diciembre de 2007. Como se mencionó, en cuanto al destino que han dado las empresas al crédito bancario destaca el capital de trabajo (63.3 por ciento de las respuestas). Así, en el cuarto trimestre de 2007, 60 por ciento de las respuestas de las empresas pequeñas utilizaron crédito bancario para capital de trabajo, en el caso de las medianas 65.2 por ciento, en las grandes 64.4 por ciento y en las AAA 60 por ciento.

#### Gráfica 4 Fuentes de Financiamiento y Destino del Crédito Bancario por Tamaño de Empresa

- a) Utilización de Crédito Bancario por Tamaño de Empresa      b) Capital de Trabajo como Destino del Crédito Bancario durante el Cuarto Trimestre de 2007

Por ciento del total de empresas

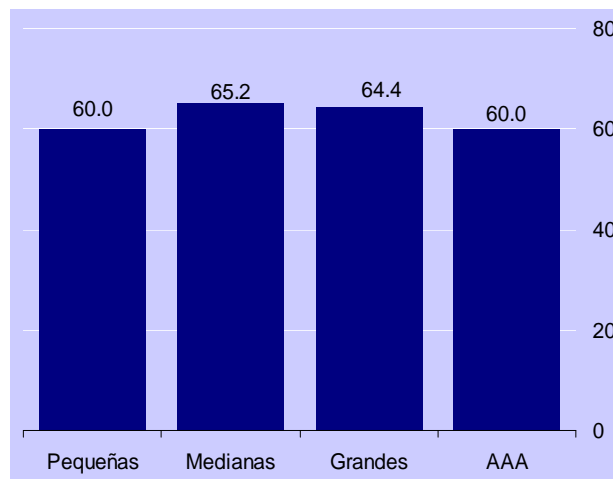
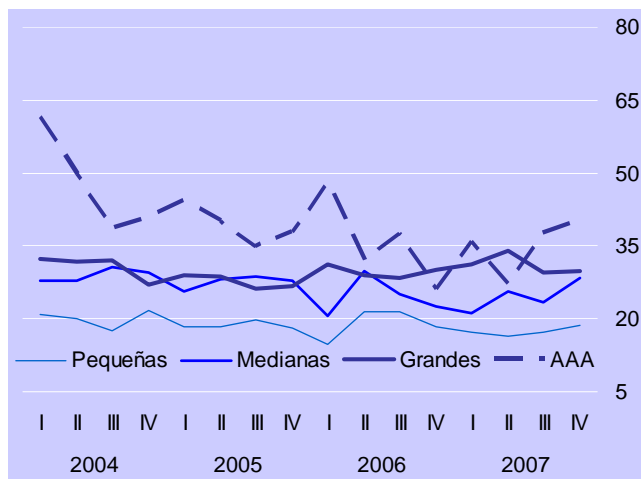

Por otra parte, durante el trimestre reportado, el 84.2 por ciento de las empresas expresó haber otorgado algún tipo de financiamiento, principalmente a sus clientes. En el caso de las empresas pequeñas el 83.1 por ciento así lo manifestaron, de las empresas medianas el 87.6 por ciento, de las empresas grandes el 83.2 por ciento y de las empresas AAA el 72 por ciento.



### Financiamiento de Empresas Exportadoras y No Exportadoras

Durante el cuarto trimestre de 2007, aumentó la proporción de empresas exportadoras que utilizaron crédito bancario con respecto al trimestre anterior (de 26.4 por ciento a 26.6 por ciento de las empresas), así también en el caso de las empresas no exportadoras (de 19.4 por ciento a 24.9 por ciento de las empresas). Dentro de los factores limitantes para acceder al crédito bancario, ambos tipos de empresas destacaron altas tasas de interés.

#### Gráfica 5 Crédito de la Banca a Empresas Exportadoras y no Exportadoras

##### a) Empresas que Utilizaron Crédito Bancario

Por ciento del total de empresas

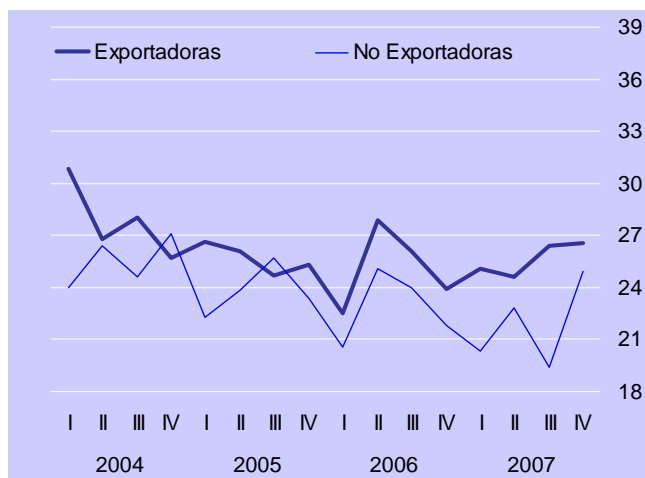

##### b) Altas Tasas de Interés como Factor Limitante para Acceder al Crédito Bancario

Por ciento del total de las respuestas

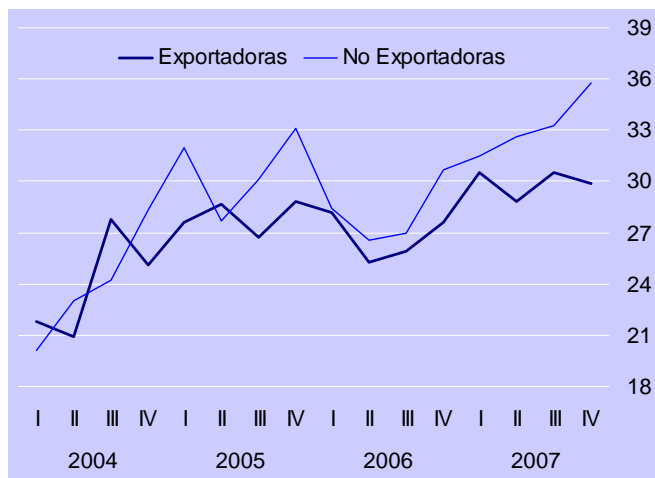



# BANCO DE MEXICO

## Comunicado de Prensa

**Cuadro 1** Resultados de la Encuesta de Evaluación Coyuntural del Mercado Crediticio  
Cuarto Trimestre de 2007  
Porcentaje de Respuestas

Concepto	Total <sup>1/</sup>					4to. Trimestre de 2007					
	2006	2007				Por tamaño de empresa <sup>2/</sup>				Por tipo de empresa <sup>3/</sup>	
	4to.	1er.	2do.	3er.	4to.	P	M	G	AAA	Export.	No export.
<b>Fuentes de financiamiento:</b>	<b>100.0</b>	<b>100.0</b>	<b>100.0</b>	<b>100.0</b>	<b>100.0</b>	<b>100.0</b>	<b>100.0</b>	<b>100.0</b>	<b>100.0</b>	<b>100.0</b>	<b>100.0</b>
Proveedores	60.6	62.4	61.5	62.8	60.5	71.0	57.9	54.7	35.5	59.3	62.0
Bancos comerciales	18.7	18.2	16.9	16.7	17.5	12.1	19.0	19.4	32.3	17.2	17.8
Bancos extranjeros	2.6	1.7	3.1	2.2	2.5	0.9	2.0	4.3	9.7	2.9	2.1
Otras empresas del grupo corporativo	12.2	13.0	13.0	12.1	12.3	10.7	15.5	10.1	6.5	11.0	13.7
Bancos de desarrollo	1.5	1.6	1.5	2.1	1.7	1.9	0.8	2.2	6.5	2.6	0.7
Oficina matriz	4.0	2.2	3.6	3.2	3.3	2.3	2.0	7.2	3.2	4.1	2.4
Otros pasivos	0.4	0.9	0.4	0.9	2.2	0.9	2.8	2.2	6.5	2.9	1.4
<b>Empresas que utilizaron crédito bancario</b>	<b>22.9</b>	<b>22.6</b>	<b>23.7</b>	<b>22.8</b>	<b>25.7</b>	<b>18.6</b>	<b>28.5</b>	<b>29.9</b>	<b>40.0</b>	<b>26.6</b>	<b>24.9</b>
<b>Destino:</b>											
Capital de trabajo	64.5	68.3	71.2	64.4	63.3	60.0	65.2	64.4	60.0	63.7	62.7
Reestructuración de pasivos	8.7	10.3	7.5	9.4	10.2	6.7	12.1	8.9	20.0	8.8	12.0
Operaciones de comercio exterior	5.1	5.5	4.8	5.4	5.4	6.7	1.5	8.9	10.0	5.5	5.3
Inversión	15.2	12.4	12.3	16.1	16.9	15.6	19.7	15.6	10.0	19.8	13.3
Otros propósitos	6.5	3.5	4.2	4.7	4.2	11.1	1.5	2.2	0.0	2.2	6.7
<b>Empresas que no utilizaron crédito bancario</b>	<b>77.1</b>	<b>77.4</b>	<b>76.3</b>	<b>77.2</b>	<b>74.3</b>	<b>81.4</b>	<b>71.5</b>	<b>70.1</b>	<b>60.0</b>	<b>73.4</b>	<b>75.1</b>
<b>Motivo:</b>											
Altas tasas de interés	29.1	31.0	30.6	31.9	32.7	32.4	34.0	27.7	50.0	29.9	35.8
Problemas de demanda por sus productos	4.2	3.6	7.1	2.8	4.7	4.8	4.9	4.3	0.0	6.0	3.3
Negativa de la banca	12.3	9.5	8.5	11.8	11.3	10.5	10.7	14.9	10.0	10.4	12.2
Incertidumbre sobre la situación económica	11.2	11.8	10.7	11.8	12.1	11.4	13.6	10.6	10.0	10.4	13.8
Problemas de reestructuración financiera	6.7	7.2	7.8	8.0	8.6	6.7	9.7	10.6	0.0	11.2	5.7
Rechazo de solicitudes	11.6	10.5	12.5	11.1	11.3	16.2	6.8	10.6	10.0	11.2	11.4
Cartera vencida	3.2	2.9	3.6	2.8	3.1	1.9	3.9	4.3	0.0	3.7	2.4
Problemas para competir en el mercado	6.0	4.2	6.8	5.6	5.4	6.7	4.9	4.3	10.0	6.0	4.9
Otros	15.7	19.3	12.4	14.2	10.9	9.5	11.7	12.8	10.0	11.2	10.6
<b>Empresas que otorgaron algún tipo de financiamiento</b>	<b>83.5</b>	<b>80.6</b>	<b>82.9</b>	<b>81.8</b>	<b>84.2</b>	<b>83.1</b>	<b>87.6</b>	<b>83.2</b>	<b>72.0</b>	<b>88.9</b>	<b>79.5</b>
<b>Destino:</b>											
Clientes	70.2	73.7	71.3	72.3	72.0	77.1	72.8	66.1	57.7	70.5	74.0
Proveedores	16.3	12.5	15.9	15.1	14.8	13.8	16.4	13.4	15.4	15.4	14.0
Empresas del Grupo	12.8	13.4	12.6	12.1	12.6	8.5	9.9	20.5	26.9	13.1	12.0
Otros	0.7	0.4	0.2	0.5	0.5	0.5	0.9	0.0	0.0	1.0	0.0
<b>Plazo prom. del financiamiento en días</b>											
Clientes	61	55	57	57	62	53	55	81	100	52	74
Proveedores	51	56	46	52	48	41	53	40	74	46	51
Empresas del Grupo	70	72	79	81	87	69	72	60	276	80	98
<b>Solicitará financiamiento en los próximos 3 meses</b>	<b>67.1</b>	<b>68.4</b>	<b>67.7</b>	<b>67.9</b>	<b>66.7</b>	<b>68.9</b>	<b>67.2</b>	<b>62.6</b>	<b>64.0</b>	<b>68.3</b>	<b>65.1</b>

1/ Muestra con cobertura nacional de por lo menos 500 empresas. La respuesta es voluntaria y confidencial.

2/ El tamaño de las empresas se determinó con base en el valor de ventas en 1997.

Tamaño	Valor de ventas	Proporción
Pequeñas	1 – 100 millones de pesos	38.2
Medianas	101 – 500 millones de pesos	35.4
Grandes	501 – 5,000 millones de pesos	22.5
AAA	Más de 5,000 millones de pesos	3.9

En virtud del tamaño de muestra de las empresas AAA, en lo reportado sobre los motivos por los cuales no utilizaron crédito bancario se incluye la totalidad de las respuestas, hayan o no recibido crédito.

3/ Las empresas no exportadoras son aquellas que exclusivamente importan mercancías y servicios, así como las que no tienen actividad de comercio exterior.