



## Evolución del Financiamiento a las Empresas durante el Trimestre Octubre - Diciembre de 2006

### Financiamiento a Nivel Nacional

Los resultados cualitativos de la encuesta trimestral sobre el financiamiento concedido a las empresas del sector privado muestran que durante el periodo octubre - diciembre de 2006, las fuentes de financiamiento utilizadas fueron las siguientes: proveedores (60.6 por ciento de las respuestas), bancos comerciales (18.7 por ciento), otras empresas del grupo corporativo (12.2 por ciento), oficina matriz (4 por ciento), bancos extranjeros (2.6 por ciento), bancos de desarrollo (1.5 por ciento) y otros pasivos (0.4 por ciento).

#### Gráfica 1 Fuentes de Financiamiento a las Empresas

Por ciento del total de las respuestas

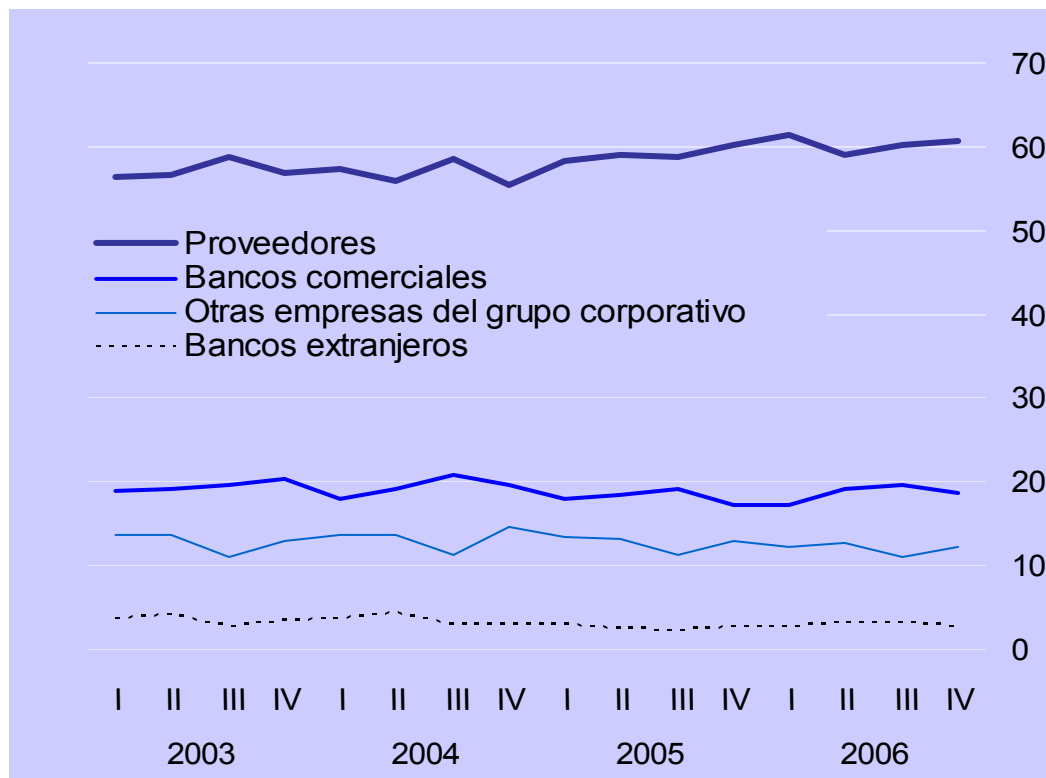



# BANCO DE MEXICO

## Comunicado de Prensa

Durante el periodo reportado, 22.9 por ciento de las empresas encuestadas señalaron que obtuvieron algún tipo de crédito bancario, canalizándolo a los siguientes usos: capital de trabajo (64.5 por ciento de las respuestas), inversión (15.2 por ciento), reestructuración de pasivos (8.7 por ciento), operaciones de comercio exterior (5.1 por ciento) y otros propósitos (6.5 por ciento).

### Gráfica 2 Crédito a Nivel Nacional

#### a) Empresas que Utilizaron Crédito Bancario

Por ciento del total de empresas

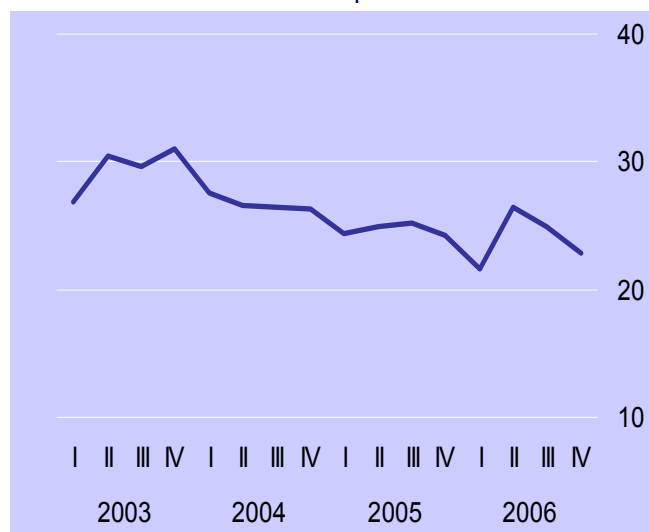

#### b) Usos del Crédito Bancario durante el Cuarto Trimestre de 2006

Por ciento del total de las respuestas

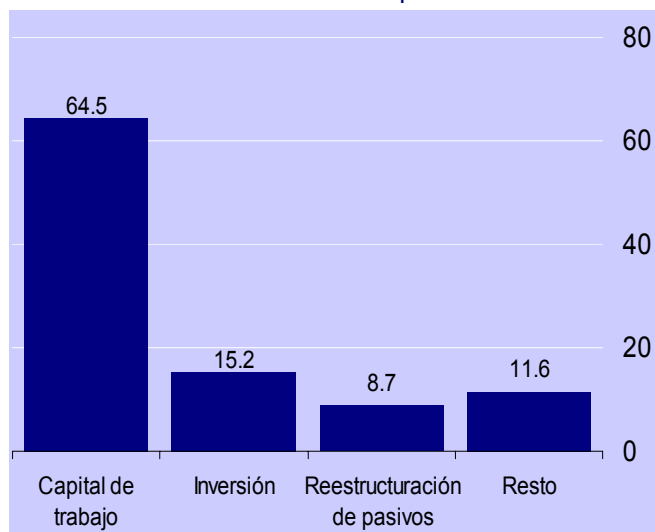



# BANCO DE MEXICO

## Comunicado de Prensa

Adicionalmente, durante el cuarto trimestre de 2006, los motivos señalados por las empresas encuestadas que no utilizaron crédito bancario (77.1 por ciento del total) fueron: altas tasas de interés (29.1 por ciento de las respuestas), negativa de la banca (12.3 por ciento), rechazo de solicitudes de crédito (11.6 por ciento), incertidumbre económica (11.2 por ciento), problemas de reestructuración financiera (6.7 por ciento), problemas para competir en el mercado (6 por ciento), escasa demanda por sus productos (4.2 por ciento), problemas de cartera vencida (3.2 por ciento) y otros factores (15.7 por ciento).

Respecto a las expectativas de su situación crediticia, 67.1 por ciento de las empresas encuestadas respondió que durante los próximos tres meses solicitará algún tipo de financiamiento.

### Gráfica 3 Factores Limitantes del Crédito y Perspectivas

#### a) Factores Limitantes del Crédito

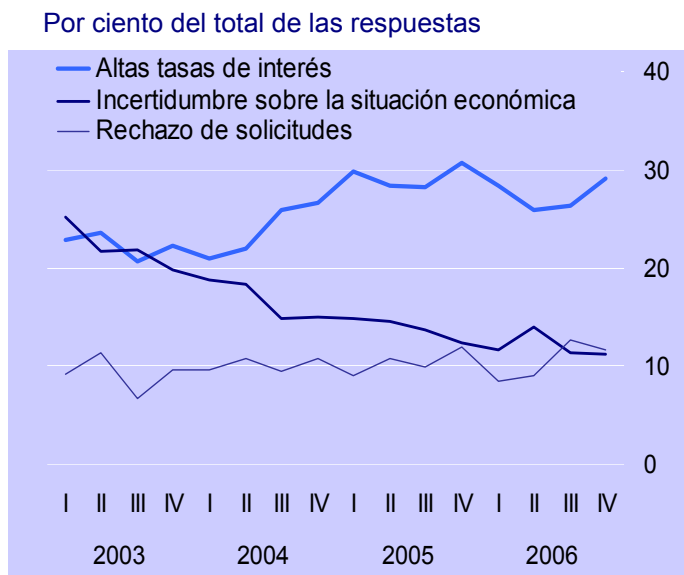

#### b) Solicitará Financiamiento durante los Sigüientes Tres Meses

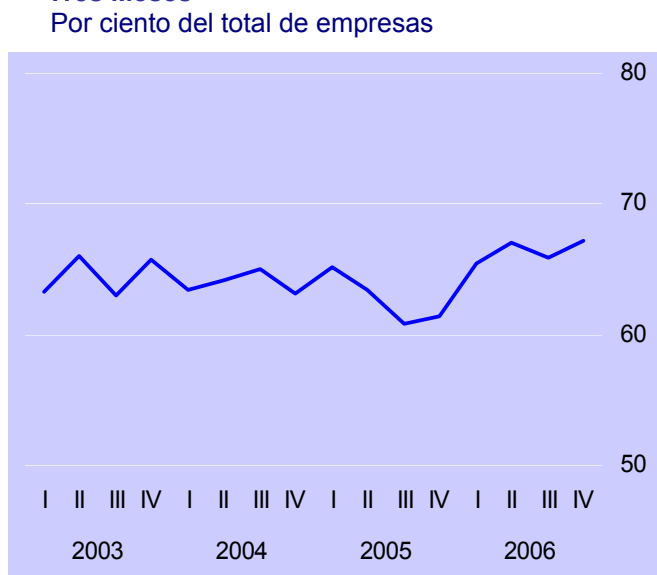



### Financiamiento por Tamaño de Empresa

Durante el trimestre octubre - diciembre de 2006, las empresas continuaron indicando que la fuente de financiamiento más utilizada fue la de proveedores (60.6 por ciento de las respuestas). Así, la participación de los proveedores en el total de respuestas sobre las fuentes de financiamiento utilizadas por las empresas pequeñas fue de 65.9 por ciento, en el caso de las medianas de 61.1 por ciento, en las grandes de 52.8 por ciento y en las empresas AAA de 51.9 por ciento.

La utilización de crédito bancario respecto al trimestre anterior por parte de las empresas pequeñas, medianas y AAA disminuyó mientras que para las grandes aumentó. Como se mencionó, en cuanto al destino que han dado las empresas al crédito bancario destaca el capital de trabajo (64.5 por ciento de las respuestas). Así, en el cuarto trimestre de 2006, 64.3 por ciento de las empresas pequeñas utilizaron crédito bancario para capital de trabajo, en el caso de las medianas 66 por ciento, en las grandes 64.9 por ciento y en las AAA 50 por ciento.

#### Gráfica 4 Fuentes de Financiamiento y Destino del Crédito Bancario por Tamaño de Empresa

a) Utilización de Crédito Bancario por Tamaño de Empresa

Por ciento del total de empresas

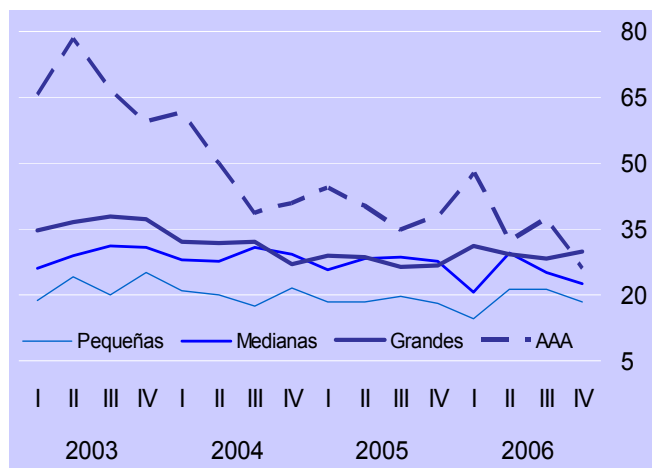

b) Capital de Trabajo como Destino del Crédito Bancario durante el Cuarto Trimestre de 2006

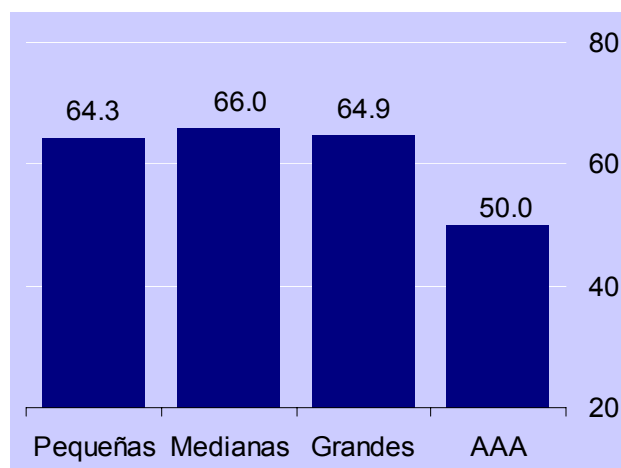

Por otra parte, durante el trimestre reportado, el 83.5 por ciento de las empresas expresó haber otorgado algún tipo de financiamiento, principalmente a sus clientes. En el caso de las empresas pequeñas el 83.1 por ciento así lo manifestaron, de las empresas medianas el 86.1 por ciento, de las empresas grandes el 83.6 por ciento y de las empresas AAA el 65.2 por ciento.



# BANCO DE MÉXICO

Comunicado de Prensa

## Financiamiento de Empresas Exportadoras y No Exportadoras

Durante el cuarto trimestre de 2006, se redujo la proporción de empresas exportadoras y no exportadoras que utilizaron crédito bancario con respecto al trimestre anterior (de 26.1 por ciento a 23.9 por ciento y de 24 por ciento a 21.8 por ciento de las empresas, respectivamente). Dentro de los factores limitantes para acceder al crédito bancario, ambos tipos de empresas destacaron altas tasas de interés.

### Gráfica 5 Crédito de la Banca a Empresas Exportadoras y no Exportadoras

#### a) Empresas que Utilizaron Crédito Bancario

Por ciento del total de empresas



#### b) Altas Tasas de Interés como Factor Limitante para Acceder al Crédito Bancario

Por ciento del total de las respuestas





# BANCO DE MEXICO

## Comunicado de Prensa

**Cuadro 1** Resultados de la Encuesta de Evaluación Coyuntural del Mercado Crediticio  
Cuarto Trimestre de 2006  
Porcentaje de Respuestas

Concepto	Total <sup>1/</sup>					4to. Trimestre de 2006					
	2005	2006				Por tamaño de empresa <sup>2/</sup>				Por tipo de empresa <sup>3/</sup>	
	4to.	1er.	2do.	3er.	4to.	P	M	G	AAA	Export.	No export.
<b>Fuentes de financiamiento:</b>	<b>100.0</b>	<b>100.0</b>	<b>100.0</b>	<b>100.0</b>	<b>100.0</b>	<b>100.0</b>	<b>100.0</b>	<b>100.0</b>	<b>100.0</b>	<b>100.0</b>	<b>100.0</b>
Proveedores	60.2	61.4	59.0	60.3	60.6	65.9	61.1	52.8	51.9	59.5	61.8
Bancos comerciales	17.2	17.2	19.1	19.7	18.7	16.4	19.3	20.8	22.2	17.5	20.1
Bancos extranjeros	2.7	2.7	3.2	3.2	2.6	2.2	2.5	3.5	3.7	2.3	3.0
Otras empresas del grupo corporativo	13.0	12.3	12.6	11.0	12.2	11.6	14.3	9.7	11.1	12.8	11.5
Bancos de desarrollo	1.7	1.1	0.9	1.0	1.5	0.9	1.2	2.8	3.7	1.7	1.3
Oficina matriz	3.8	4.0	3.5	3.8	4.0	3.0	1.6	9.0	7.4	5.5	2.3
Otros pasivos	1.4	1.3	1.7	1.0	0.4	0.0	0.0	1.4	0.0	0.7	0.0
<b>Empresas que utilizaron crédito bancario</b>	<b>24.3</b>	<b>21.6</b>	<b>26.5</b>	<b>25.0</b>	<b>22.9</b>	<b>18.5</b>	<b>22.7</b>	<b>30.0</b>	<b>26.1</b>	<b>23.9</b>	<b>21.8</b>
<b>Destino:</b>											
Capital de trabajo	61.7	63.9	64.5	65.6	64.5	64.3	66.0	64.9	50.0	64.9	64.1
Reestructuración de pasivos	12.3	11.1	10.7	10.4	8.7	11.9	5.7	10.8	0.0	10.8	6.3
Operaciones de comercio exterior	6.2	6.3	4.7	4.3	5.1	4.8	3.8	5.4	16.7	4.1	6.3
Inversión	14.8	13.9	16.0	16.0	15.2	14.3	17.0	13.5	16.7	17.6	12.5
Otros propósitos	5.0	4.8	4.1	3.7	6.5	4.7	7.5	5.4	16.6	2.6	10.8
<b>Empresas que no utilizaron crédito bancario</b>	<b>75.7</b>	<b>78.4</b>	<b>73.5</b>	<b>75.0</b>	<b>77.1</b>	<b>81.5</b>	<b>77.3</b>	<b>70.0</b>	<b>73.9</b>	<b>76.1</b>	<b>78.2</b>
<b>Motivo:</b>											
Altas tasas de interés	30.7	28.3	25.9	26.4	29.1	30.6	30.2	25.0	14.3	27.6	30.7
Problemas de demanda por sus productos	4.2	4.7	4.5	5.1	4.2	4.8	3.8	3.8	0.0	4.8	3.6
Negativa de la banca	7.8	9.0	9.9	10.5	12.3	13.7	12.3	9.6	14.3	13.8	10.7
Incertidumbre sobre la situación económica	12.3	11.7	13.9	11.4	11.2	11.3	12.3	9.6	14.3	10.3	12.1
Problemas de reestructuración financiera	10.4	6.4	7.2	6.6	6.7	4.0	10.4	5.8	0.0	6.9	6.4
Rechazo de solicitudes	12.0	8.5	9.0	12.6	11.6	15.3	8.5	9.6	14.3	11.0	12.1
Cartera vencida	2.9	2.3	2.7	2.1	3.2	1.6	5.7	1.9	0.0	4.1	2.1
Problemas para competir en el mercado	4.9	4.4	5.4	6.0	6.0	5.6	6.6	5.8	0.0	4.8	7.1
Otros	14.8	24.7	21.5	19.3	15.7	13.1	10.2	28.9	42.8	16.7	15.2
<b>Empresas que otorgaron algún tipo de financiamiento</b>	<b>77.9</b>	<b>80.7</b>	<b>82.6</b>	<b>80.3</b>	<b>83.5</b>	<b>83.1</b>	<b>86.1</b>	<b>83.6</b>	<b>65.2</b>	<b>87.3</b>	<b>79.8</b>
<b>Destino:</b>											
Clientes	75.0	72.7	73.7	70.7	70.2	73.9	67.9	70.2	60.0	69.1	71.5
Proveedores	12.4	15.4	13.3	17.7	16.3	15.8	19.8	10.5	15.0	16.7	15.7
Empresas del Grupo	12.6	11.4	12.8	11.6	12.8	9.9	11.4	18.5	25.0	13.6	12.0
Otros	0.0	0.5	0.2	0.0	0.7	0.4	0.9	0.8	0.0	0.6	0.8
<b>Plazo prom. del financiamiento en días</b>											
Clientes	61	70	66	60	61	56	59	75	47	47	78
Proveedores	49	55	58	47	51	37	47	107	35	43	62
Empresas del Grupo	81	70	77	61	70	86	55	67	108	72	68
<b>Solicitará financiamiento en los próximos 3 meses</b>	<b>61.4</b>	<b>65.5</b>	<b>67.0</b>	<b>65.9</b>	<b>67.1</b>	<b>71.4</b>	<b>63.9</b>	<b>65.5</b>	<b>65.2</b>	<b>66.4</b>	<b>67.7</b>

1/ Muestra con cobertura nacional de por lo menos 500 empresas. La respuesta es voluntaria y confidencial.

2/ El tamaño de las empresas se determinó con base en el valor de ventas en 1997.

Tamaño	Valor de ventas	Proporción
Pequeñas	1 - 100 millones de pesos	38.2
Medianas	101 - 500 millones de pesos	35.4
Grandes	501 - 5,000 millones de pesos	22.5
AAA	Más de 5,000 millones de pesos	3.9

En virtud del tamaño de muestra de las empresas AAA, en lo reportado sobre los motivos por los cuales no utilizaron crédito bancario se incluye la totalidad de las respuestas, hayan o no recibido crédito.

3/ Las empresas no exportadoras son aquellas que exclusivamente importan mercancías y servicios, así como las que no tienen actividad de comercio exterior.