



Evolución del Financiamiento a las Empresas durante el Trimestre Julio – Septiembre de 2009

Financiamiento a Nivel Nacional

Los resultados cualitativos de la encuesta trimestral sobre el financiamiento concedido a las empresas del sector privado muestran que durante el periodo julio – septiembre de 2009, las principales fuentes de financiamiento utilizadas fueron las siguientes: proveedores (58.2 por ciento de las respuestas), bancos comerciales (19.7 por ciento), otras empresas del grupo corporativo (13.6 por ciento), oficina matriz (2.8 por ciento), bancos extranjeros (2.1 por ciento), bancos de desarrollo (1.9 por ciento) y otros pasivos (1.7 por ciento).

Gráfica 1
Principales Fuentes de Financiamiento a las Empresas
Por ciento del total de las respuestas

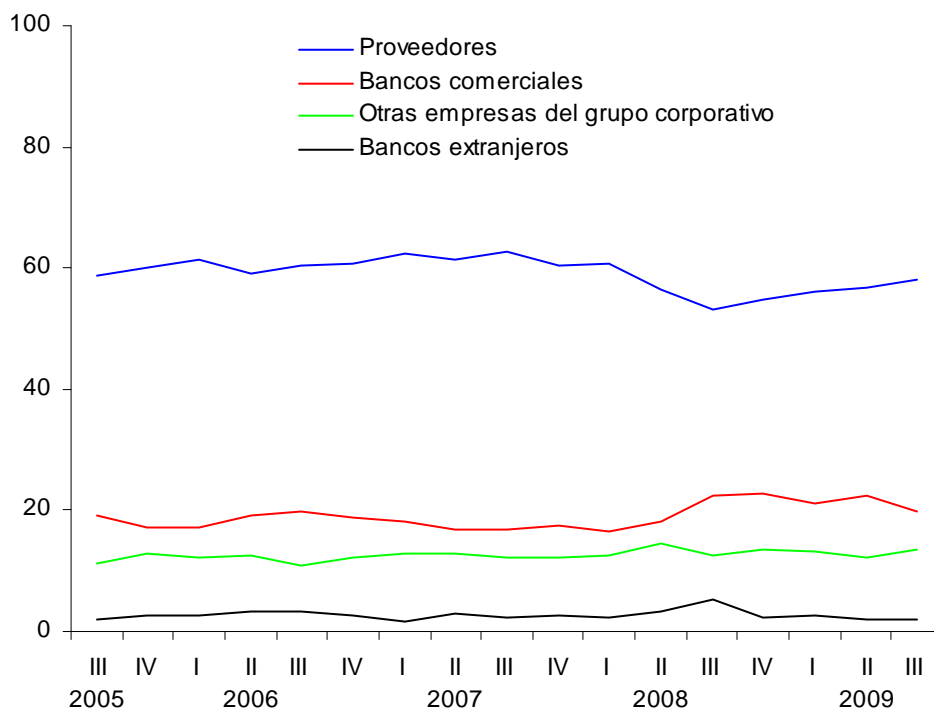



BANCO DE MÉXICO

Comunicado de Prensa

Durante el periodo reportado, 22.1 por ciento de las empresas encuestadas señalaron que obtuvieron algún tipo de crédito bancario, canalizándolo a los siguientes usos: capital de trabajo (57.7 por ciento de las respuestas), inversión (21.2 por ciento), reestructuración de pasivos (11.7 por ciento), operaciones de comercio exterior (7.3 por ciento) y otros propósitos (2.2 por ciento).

Gráfica 2
Crédito a Nivel Nacional

a) Empresas que Utilizaron Crédito Bancario

Por ciento del total de empresas

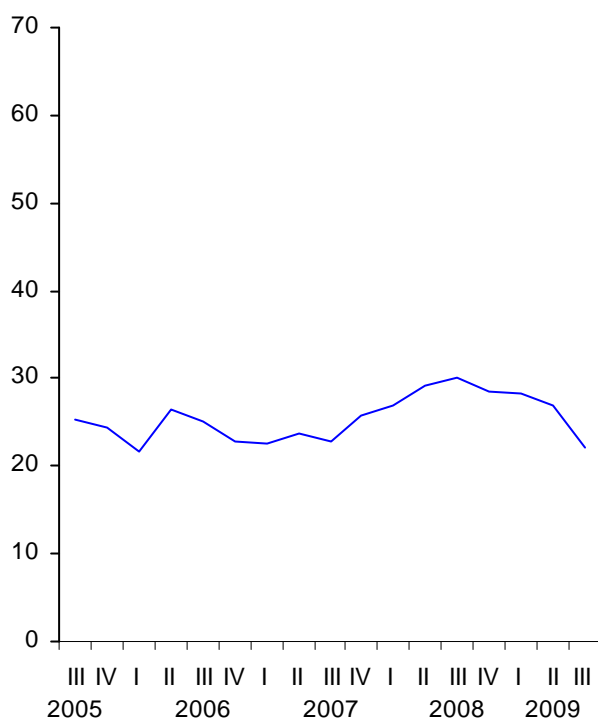

b) Usos del Crédito Bancario durante el Tercer Trimestre de 2009

Por ciento del total de las respuestas

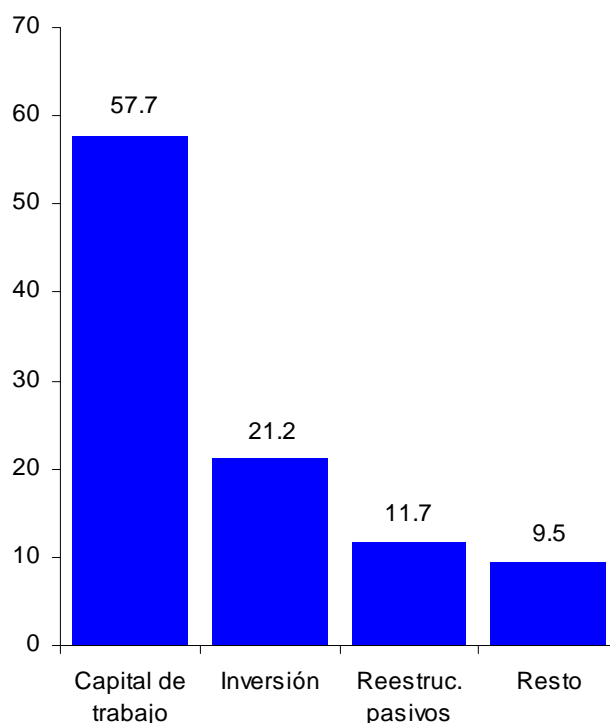



BANCO DE MEXICO

Comunicado de Prensa

Adicionalmente, durante el tercer trimestre de 2009, los motivos señalados por las empresas encuestadas que no utilizaron crédito bancario (77.9 por ciento del total) fueron^{1,2}: deterioro en la situación económica actual y/o esperada del país (55.0 por ciento de las empresas), mayores restricciones en las condiciones de acceso al crédito bancario (49.5 por ciento), aumento en las tasas de interés bancarias (34.9 por ciento), disminución en la demanda actual y/o esperada de productos o servicios (23.2 por ciento), aumento en los montos exigidos como colateral (15.3 por ciento), mayores dificultades para el servicio de la deuda bancaria (8.0 por ciento) y otros factores (10.1 por ciento).

Respecto a las expectativas de su situación crediticia, 60.0 por ciento de las empresas encuestadas respondió que durante los próximos tres meses solicitará algún tipo de financiamiento.

Gráfica 3
Factores Limitantes del Crédito y Perspectivas

a) Factores Limitantes del Crédito durante el Tercer Trimestre de 2009¹
Por ciento de empresas que no utilizaron crédito

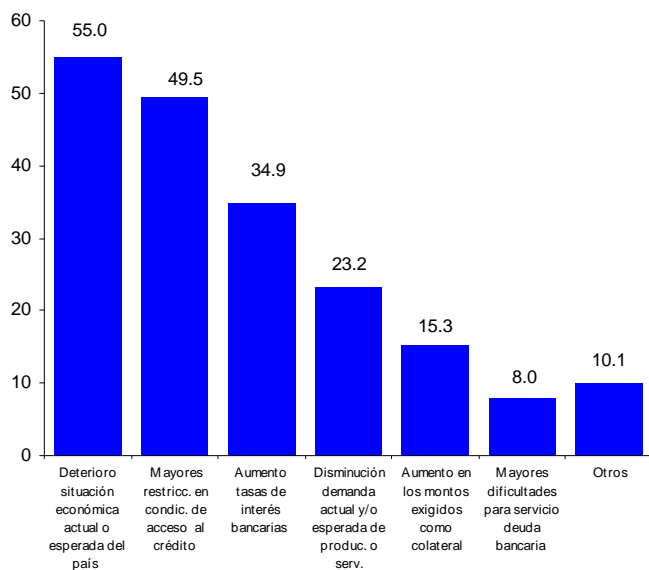

b) Solicitará Financiamiento durante los Sigüientes Tres Meses
Por ciento del total de empresas

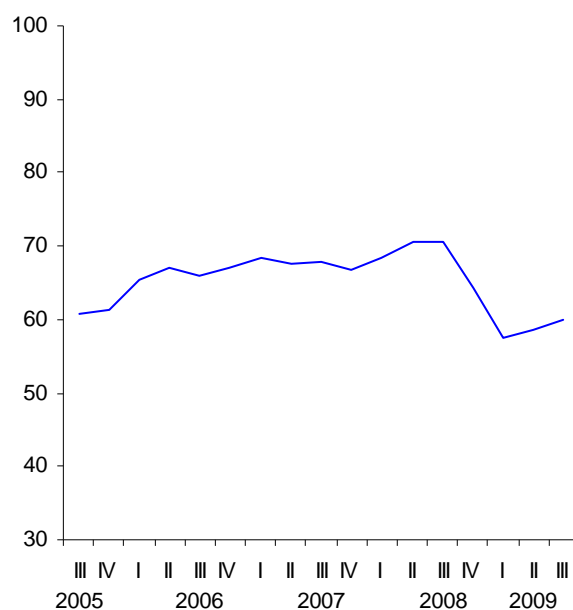

¹ La suma de las respuestas puede ser superior a 100 por ciento debido a que al responder a esta pregunta es posible elegir más de una opción.

² A partir del comunicado de prensa correspondiente al tercer trimestre de 2008, se pregunta como factores limitantes para el uso del crédito bancario el cambio en las condiciones generales del mercado de crédito o de la empresa. Los resultados de esta pregunta son presentados como porcentaje de las empresas encuestadas que no recibieron crédito bancario en el periodo (Véase nota aclaratoria al final del comunicado de prensa de la Evolución del Financiamiento a las Empresas correspondiente al Tercer Trimestre de 2008).



Financiamiento por Tamaño de Empresa

Durante el trimestre julio – septiembre, las empresas continuaron indicando que la fuente de financiamiento más utilizada fue la de proveedores (58.2 por ciento de las respuestas). Así, la participación de los proveedores en el total de respuestas sobre las fuentes de financiamiento utilizadas por las empresas pequeñas fue de 67.0 por ciento, en el caso de las medianas de 54.8 por ciento, en las grandes de 50.4 por ciento y en las empresas AAA de 45.5 por ciento.

La utilización de crédito bancario respecto al trimestre anterior por parte de las empresas chicas, medianas, grandes y AAA disminuyó durante julio – septiembre de 2009. Como se mencionó, en cuanto al destino que han dado las empresas al crédito bancario destaca el capital de trabajo (57.7 por ciento de las respuestas). Así, en el tercer trimestre de 2009, las empresas pequeñas afirmaron con un 59.4 por ciento de las respuestas que utilizaron crédito bancario para capital de trabajo, en el caso de las medianas 50.7 por ciento, en las grandes 66.7 por ciento y en las AAA 100.0 por ciento.

Gráfica 4

Fuentes de Financiamiento y Destino del Crédito Bancario por Tamaño de Empresa

a) Utilización de Crédito Bancario por Tamaño de Empresa
Por ciento del total de empresas

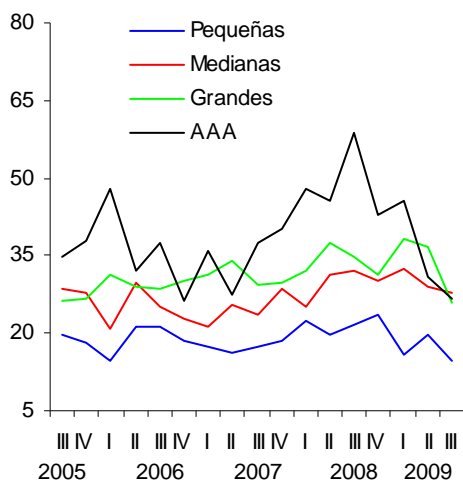

b) Capital de Trabajo como Destino del Crédito Bancario durante el Tercer Trimestre de 2009
Por ciento del total de las respuestas

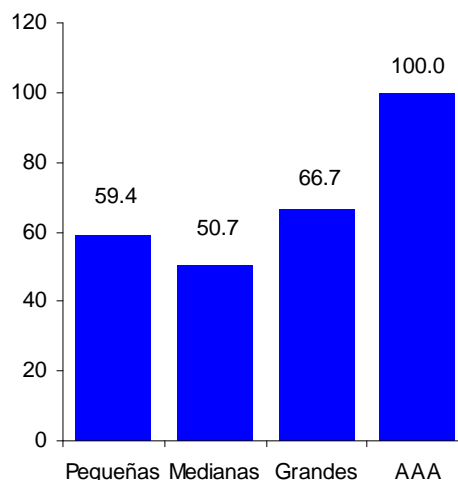

Por otra parte, durante el trimestre reportado, el 82.9 por ciento de las empresas expresó haber otorgado algún tipo de financiamiento, principalmente a sus clientes. En el caso de las empresas pequeñas el 81.8 por ciento así lo manifestaron, de las empresas medianas el 86.0 por ciento, de las empresas grandes el 82.4 por ciento y de las empresas AAA el 66.7 por ciento.



Financiamiento de Empresas Exportadoras y No Exportadoras

Durante el tercer trimestre de 2009, disminuyó la proporción de empresas exportadoras y no exportadoras que utilizaron crédito bancario con respecto al trimestre anterior (de 28.9 a 25.8 y de 25.4 a 19.1 por ciento de las empresas, respectivamente). Por otra parte, durante el periodo de referencia, una mayor proporción de empresas exportadoras y de no exportadoras manifestó su intención de solicitar algún tipo de financiamiento durante los próximos tres meses.

Gráfica 5

Crédito de la Banca a Empresas Exportadoras y no Exportadoras

a) Empresas que Utilizaron Crédito Bancario

b) Empresas que Solicitarán Financiamiento en los Sigüientes Tres Meses

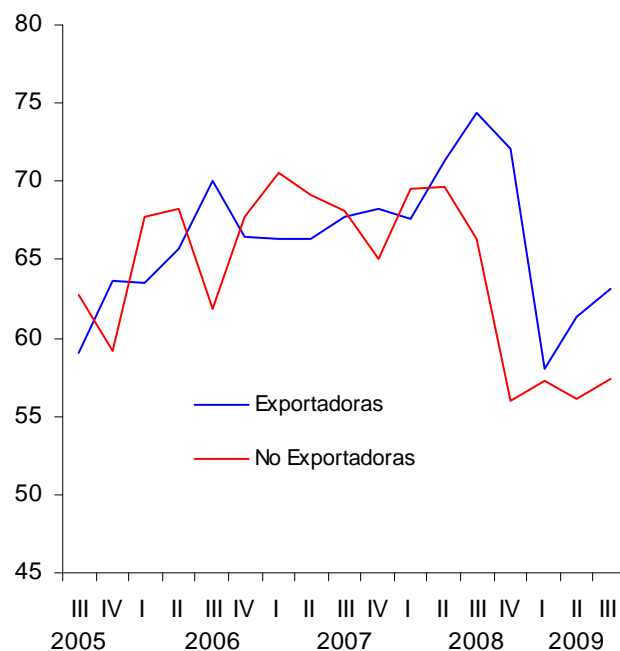
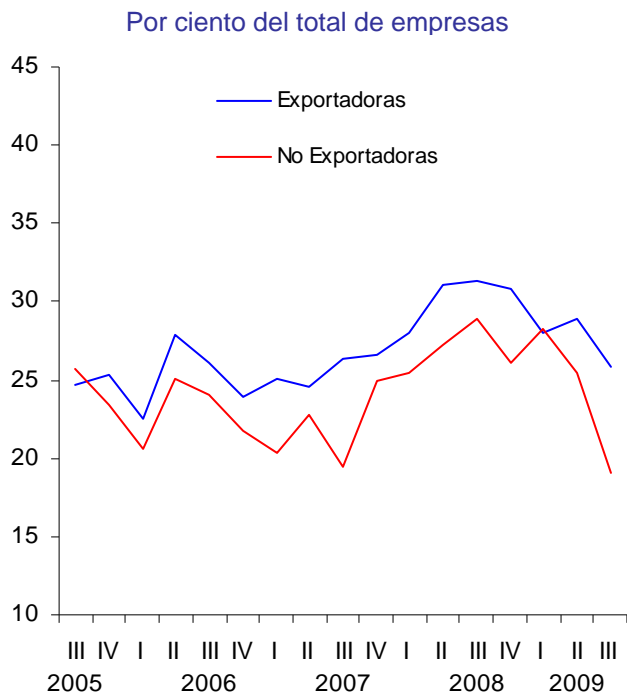



BANCO DE MEXICO

Comunicado de Prensa

Cuadro 1 Resultados de la Encuesta de Evaluación Coyuntural del Mercado Crediticio Tercer Trimestre de 2009 Porcentaje de Respuestas

Concepto	Total ^{1/}					3er. Trimestre de 2009					
	2008		2009			Por tamaño de empresa ^{2/}				Por tipo de empresa ^{3/}	
	3er.	4to.	1er.	2do.	3er.	P	M	G	AAA	Export.	No export.
Fuentes de financiamiento:	100.0	100.0	100.0	100.0	100.0	100.0	100.0	100.0	100.0	100.0	100.0
Proveedores	53.3	54.8	56.2	56.7	58.2	67.0	54.8	50.4	45.5	53.3	63.2
Bancos comerciales	22.4	22.8	21.3	22.5	19.7	14.2	24.4	21.2	18.2	20.8	18.6
Bancos extranjeros	5.2	2.2	2.6	2.1	2.1	0.0	2.7	3.5	9.1	2.7	1.4
Otras empresas del grupo corporativo	12.4	13.4	13.1	12.1	13.6	14.2	14.0	11.5	13.6	15.5	11.6
Bancos de desarrollo	1.0	1.4	1.7	1.7	1.9	2.3	2.3	0.9	0.0	1.4	2.5
Oficina matriz	3.6	3.6	3.9	3.8	2.8	2.3	1.4	6.3	4.5	4.2	1.4
Otros pasivos	2.1	1.8	1.3	1.1	1.7	0.0	0.4	6.2	9.1	2.1	1.3
Empresas que utilizaron crédito bancario	30.2	28.6	28.2	27.0	22.1	14.7	28.0	25.9	26.7	25.8	19.1
Destino:											
Capital de trabajo	68.2	57.1	64.0	69.2	57.7	59.4	50.7	66.7	100.0	64.7	50.7
Reestructuración de pasivos	7.8	13.6	11.0	9.8	11.7	9.4	9.9	20.0	0.0	10.3	13.0
Operaciones de comercio exterior	2.6	8.4	3.7	3.5	7.3	6.3	9.9	3.3	0.0	7.4	7.3
Inversión	20.1	18.8	19.1	14.0	21.2	21.9	26.8	10.0	0.0	17.6	24.7
Otros propósitos	1.3	1.9	2.2	3.5	2.2	3.0	2.7	0.0	0.0	0.0	4.3
Empresas que no utilizaron crédito bancario	69.8	71.4	71.8	73.0	77.9	85.3	72.0	74.1	73.3	74.2	80.9
Motivo (nuevas opciones de respuesta, por ciento de empresas) ^{4/, 5/}:											
Aumento en las tasas de interés del mercado de crédito bancario	29.3	49.8	38.5	33.8	34.9	37.9	34.3	28.6	36.4	34.8	34.9
Mayores restricciones en las condiciones de acceso al crédito bancario	28.6	44.8	49.1	48.7	49.5	47.6	54.6	49.2	27.3	48.2	50.5
Aumento en los montos exigidos como colateral	--	15.9	15.4	13.0	15.3	15.9	13.9	17.5	9.1	9.2	19.9
Deterioro en la situación económica actual y/o esperada del país	37.1	37.5	49.8	52.6	55.0	57.2	56.5	50.8	36.4	54.6	55.4
Disminución en la demanda actual y/o esperada de productos o servicios	12.9	18.4	20.1	29.2	23.2	27.6	22.2	15.9	18.2	24.1	22.6
Mayores dificultades para el servicio de la deuda bancaria	6.1	8.3	5.5	5.8	8.0	7.6	4.6	15.9	0.0	7.8	8.1
Otros	7.9	4.3	6.6	6.8	10.1	8.3	12.0	9.5	18.2	12.8	8.1
Empresas que otorgaron algún tipo de financiamiento	77.8	81.7	80.8	84.4	82.9	81.8	86.0	82.4	66.7	87.9	78.7
Destino:											
Clientes	73.2	76.0	77.3	72.1	76.6	78.4	76.1	76.1	64.3	76.1	77.1
Proveedores	15.2	10.2	10.8	16.2	13.1	12.8	14.1	11.4	14.3	14.1	12.1
Empresas del Grupo	11.1	13.5	11.6	11.4	10.1	8.8	9.8	11.4	21.4	9.8	10.3
Otros	0.5	0.3	0.3	0.3	0.2	0.0	0.0	1.1	0.0	0.0	0.5
Plazo prom. del financiamiento en días											
Clientes	66	70	62	61	60	45	62	90	34	56	64
Proveedores	45	43	39	42	42	40	42	45	45	40	44
Empresas del Grupo	58	74	67	66	85	78	83	76	150	85	84
Solicitará financiamiento en los próximos 3 meses	70.6	64.4	57.6	58.5	60.0	57.6	64.7	56.5	60.0	63.2	57.4

1/ Muestra con cobertura nacional de por lo menos 500 empresas. La respuesta es voluntaria y confidencial.

2/ El tamaño de las empresas se determinó con base en el valor de ventas en 1997.

Tamaño	Valor de ventas	Proporción
Pequeñas	1 – 100 millones de pesos	38.2
Medianas	101 – 500 millones de pesos	35.4
Grandes	501 – 5,000 millones de pesos	22.5
AAA	Más de 5,000 millones de pesos	3.9

3/ Las empresas no exportadoras son aquellas que exclusivamente importan mercancías y servicios, así como las que no tienen actividad de comercio exterior.

4/ La suma de las respuestas puede ser superior a 100 por ciento debido a que al responder a esta pregunta es posible elegir más de una opción.

5/ A partir del comunicado de prensa correspondiente al tercer trimestre de 2008, se pregunta como factores limitantes para el uso del crédito bancario el cambio en las condiciones generales del mercado de crédito o de la empresa. Los resultados de esta pregunta son presentados como porcentaje de las empresas encuestadas que no recibieron crédito bancario en el periodo (Véase nota aclaratoria al final del comunicado de prensa de la Evolución del Financiamiento a las Empresas correspondiente al Tercer Trimestre de 2008).