



Evolución del Financiamiento de las Empresas durante el Trimestre Julio – Septiembre de 2002

Financiamiento a Nivel Nacional

Los resultados de la encuesta trimestral sobre el financiamiento concedido a las empresas del sector privado en el período julio-septiembre de 2002, muestran que las fuentes de crédito fueron, en orden de importancia, las siguientes: proveedores (57.1 por ciento de las respuestas), bancos comerciales (18.9 por ciento), empresas del grupo corporativo (13.2 por ciento), bancos extranjeros (5.1 por ciento), oficina matriz (2.9 por ciento) y otros (2.8 por ciento).

Gráfica 1 Principales Fuentes de Financiamiento de las Empresas

Por ciento de las respuestas

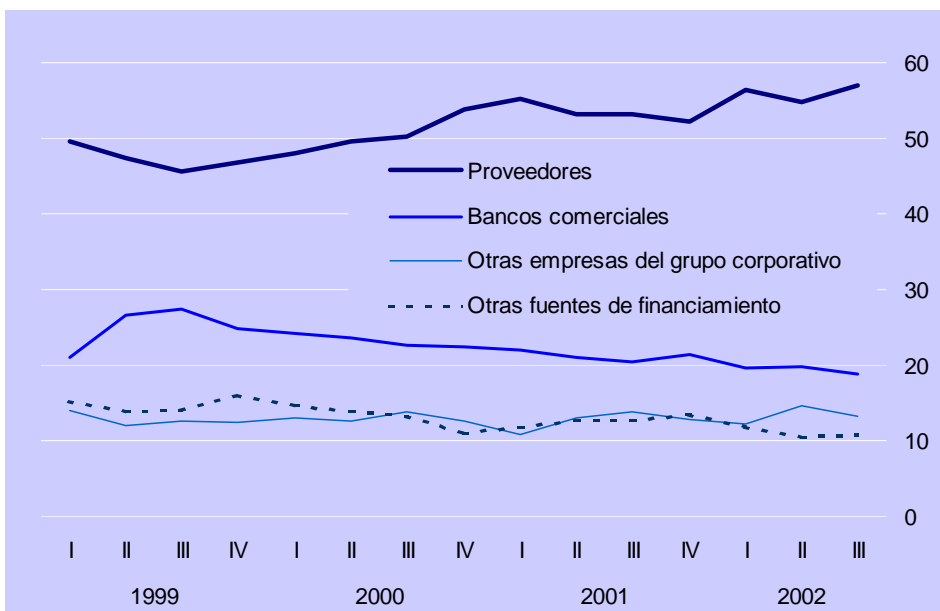



BANCO DE MEXICO

Comunicado de Prensa

Durante el lapso reportado, 28.2 por ciento de las empresas encuestadas señaló que consiguió algún tipo de crédito bancario. Este porcentaje es similar al logrado en el trimestre anterior (28.5 por ciento) pero inferior al obtenido en igual periodo del año precedente (31.9 por ciento).

Durante el tercer trimestre de 2002 el crédito bancario se canalizó a los siguientes usos: capital de trabajo (62.4 por ciento de las respuestas); reestructuración de pasivos (14 por ciento); inversión (12.7 por ciento); operaciones de comercio exterior (7.7 por ciento) y otros fines (3.2 por ciento).

Gráfica 2 Financiamiento a Nivel Nacional

a) Empresas que Utilizaron Crédito Bancario
Por ciento del total de empresas

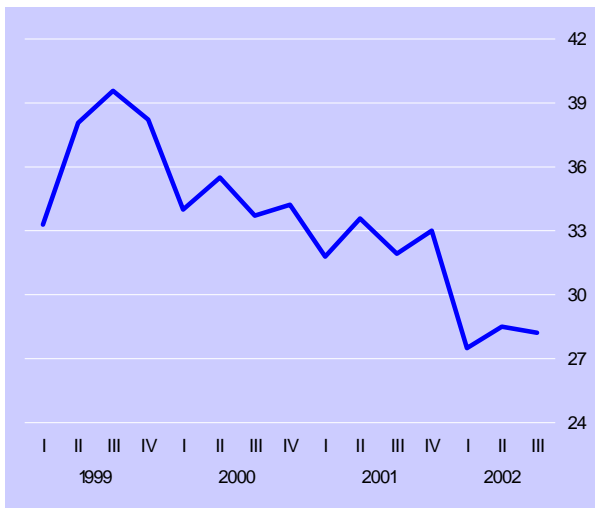

b) Uso del Financiamiento Bancario
Por ciento de las respuestas en el periodo julio – septiembre de 2002

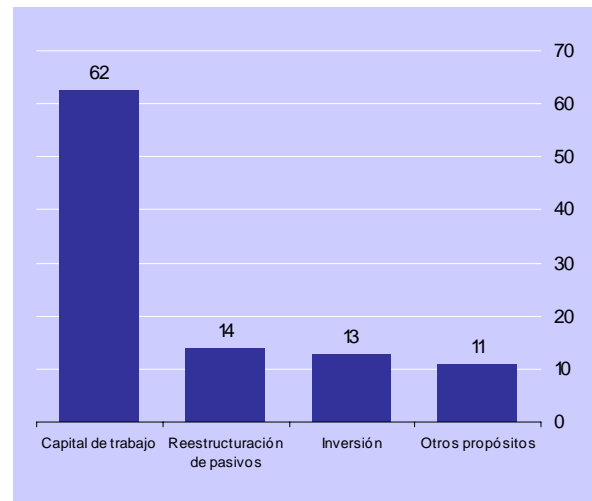



BANCO DE MEXICO

Comunicado de Prensa

Adicionalmente, en el trimestre referido 71.8 por ciento de las empresas encuestadas no utilizó créditos bancarios. Las causas señaladas fueron las siguientes: altas tasas de interés (23.9 por ciento de las respuestas); incertidumbre económica (21.7 por ciento); renuencia de la banca a otorgar crédito (17.5 por ciento); problemas de reestructuración financiera (11.5 por ciento); rechazo de solicitudes de crédito (9.9 por ciento); escasa demanda por sus productos (6.8 por ciento); dificultades de cartera vencida (4.3 por ciento); problemas para competir en el mercado (3.7 por ciento); y otros factores (0.7 por ciento). En cuanto a las expectativas respecto de su situación crediticia, 61.2 por ciento de las empresas encuestadas respondió que durante los próximos tres meses solicitará algún tipo de financiamiento, cifra superior a la del trimestre anterior (58.8 por ciento).

Gráfica 3 Factores Limitantes del Financiamiento y su Evolución Futura

a) Factores Limitantes del Financiamiento
Por ciento de las respuestas

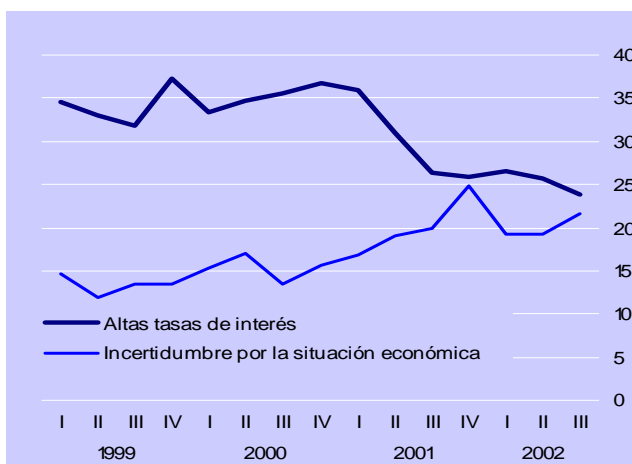

b) Solicitará Créditos Durante los Próximos Tres Meses
Por ciento del total de empresas

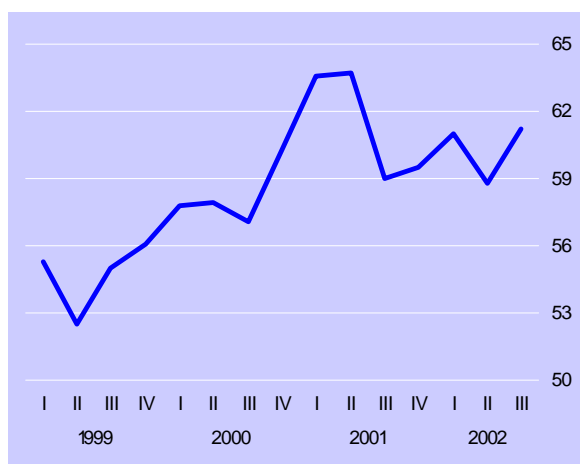

Financiamiento por Tamaño de Empresa

Durante el trimestre los proveedores continuaron siendo la fuente de financiamiento más importante para las empresas (57.1 por ciento de las respuestas). Así, en las empresas pequeñas la participación de los proveedores fue de 64.4 por ciento, en el caso de las medianas de 59.9 por ciento, en las grandes de 44.4 por ciento y en las empresas AAA de 33.3 por ciento.



Comunicado de Prensa

De acuerdo con el tamaño de las empresas consideradas en la encuesta, el crédito bancario fue utilizado por 45.8 por ciento de las AAA, 37.3 por ciento de las grandes, 27.7 por ciento de las medianas y 22.5 por ciento de las pequeñas. La importancia del crédito bancario como fuente de financiamiento respecto al trimestre previo disminuyó para las empresas AAA y medianas mientras que aumentó para las grandes y pequeñas.

Gráfica 4 Financiamiento por Tamaño de Empresa

a) Financiamiento de Proveedores

Por ciento del total de las respuestas por tamaño de empresa

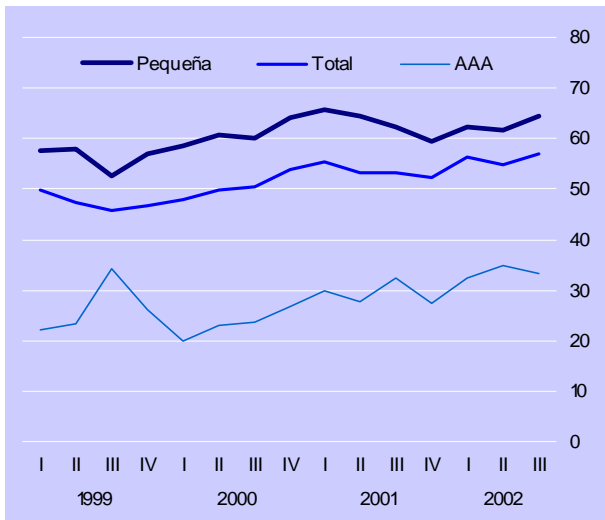

b) Financiamiento Bancario

Por ciento del total de las respuestas por tamaño de empresa

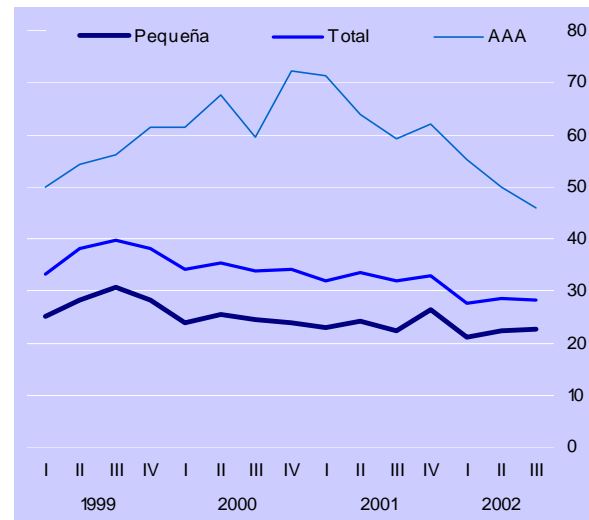

Entre los motivos para no utilizar crédito bancario, el relativo a las altas tasas de interés registró su menor nivel de respuesta desde que se levanta la encuesta. En las empresas AAA dicho motivo se señaló en 25 por ciento de las respuestas, en las grandes 26.2 por ciento, en las medianas 20 por ciento y en las pequeñas 25.4 por ciento.

El 78.5 por ciento de las empresas expresó haber otorgado algún tipo de financiamiento, principalmente a sus clientes. Esta respuesta aumentó en todos los casos respecto al trimestre previo. Así, las empresas pequeñas lo manifestaron en 79.4 por ciento de las respuestas, las medianas en 79.5 por ciento, las grandes en 77 por ciento y las AAA en 66.7 por ciento.



Financiamiento de Empresas Exportadoras y No Exportadoras

Para las empresas exportadoras la importancia del crédito bancario como fuente de financiamiento se ha reducido significativamente en los últimos dos años, mientras que para las empresas no exportadoras dicho indicador se ha mantenido en sus niveles más bajos desde que se levanta la encuesta. Por otra parte, en el período reportado, 86.1 por ciento de las empresas exportadoras y 71 por ciento de las no exportadoras indicaron haber otorgado algún tipo de financiamiento, principalmente a sus clientes.

Gráfica 5 Financiamiento de Empresas Exportadoras y No Exportadoras

a) Empresas que Utilizaron Crédito Bancario

Por ciento del total de las empresas exportadoras y no exportadoras

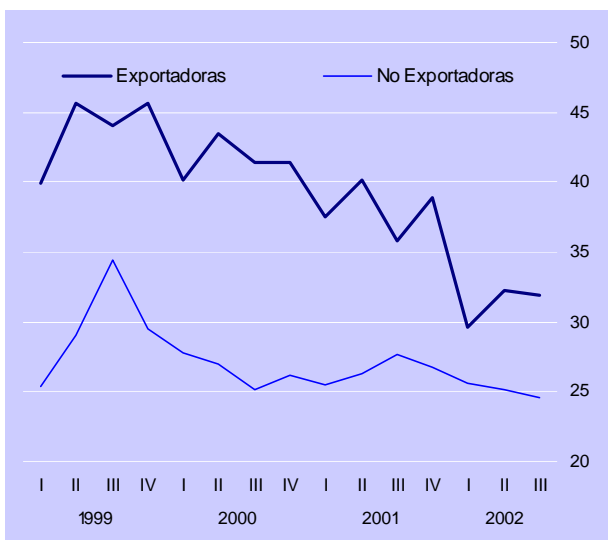

b) Empresas que Otorgaron Financiamiento

Por ciento del total de las empresas exportadoras y no exportadoras

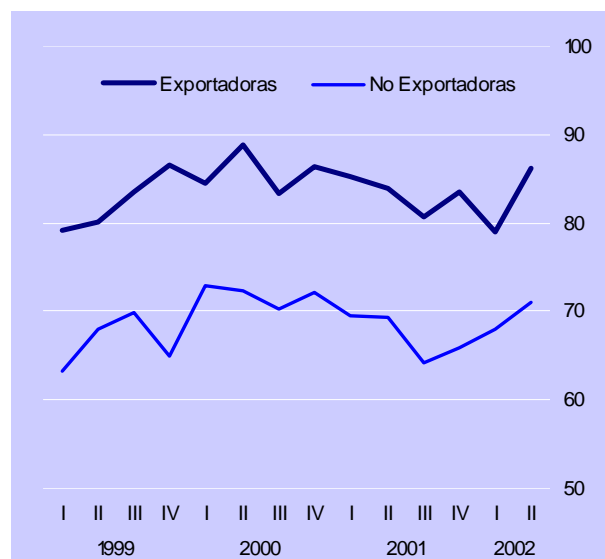



BANCO DE MEXICO

Comunicado de Prensa

Cuadro 1 Resultados de las Encuestas de Evaluación Coyuntural del Mercado Crediticio

Tercer Trimestre de 2002 ^{1/}
Porcentaje de Respuestas

Concepto	2001		1er.		2do.		2002				
	3er.	4to.	3er. Trimestre								
	Total	Total	Total	Total	Por tamaño de empresa ^{2/}				Por tipo de empresa ^{3/}		
					P	M	G	AAA	Export.	No export.	
Fuentes de financiamiento	100.0	100.0	100.0	100.0	100.0	100.0	100.0	100.0	100.0	100.0	100.0
Proveedores	53.2	52.3	56.4	54.9	57.1	64.4	59.9	44.4	33.3	53.5	61.3
Bancos comerciales	20.4	21.4	19.7	19.9	18.9	14.9	19.0	24.2	27.3	19.8	17.9
Bancos extranjeros	5.2	5.3	3.8	3.6	5.1	1.8	4.1	10.5	15.2	6.2	3.8
Otras empresas del grupo corporativo	13.8	12.8	12.2	14.7	13.2	13.8	13.4	12.4	9.1	12.9	13.5
Bancos de desarrollo	2.5	2.7	3.2	2.1	1.9	3.3	0.7	2.0	0.0	2.6	1.2
Oficina matriz	3.0	3.3	3.3	3.3	2.9	1.8	2.2	5.2	6.1	4.4	1.2
Otros pasivos	1.9	2.2	1.4	1.5	0.9	0.0	0.7	1.3	9.0	0.6	1.1
Empresas que utilizaron crédito bancario	31.9	33.0	27.5	28.5	28.2	22.5	27.7	37.3	45.8	31.9	24.6
Destino:											
Capital de trabajo	64.1	64.9	68.7	61.0	62.4	69.2	61.3	56.9	62.5	58.3	68.5
Reestructuración de pasivos	12.9	10.8	11.8	13.3	14.0	9.2	13.3	18.5	18.8	14.4	13.5
Operaciones de comercio exterior	6.9	6.1	7.2	7.6	7.7	4.6	6.7	12.3	6.3	11.4	2.2
Inversión	12.9	13.9	9.7	14.3	12.7	15.4	13.3	9.2	12.4	12.9	12.4
Otros propósitos	3.2	4.3	2.6	3.8	3.2	1.6	5.4	3.1	0.0	3.0	3.4
Empresas que no utilizaron crédito bancario	68.1	67.0	72.5	71.5	71.8	77.5	72.3	62.7	54.2	68.1	75.4
Motivo:											
Altas tasas de interés	26.3	25.8	26.6	25.7	23.9	25.4	20.0	26.2	25.0	22.7	25.0
Problemas de demanda por sus productos	4.8	3.5	4.7	3.4	6.8	6.5	10.3	2.4	0.0	6.7	6.9
Renuencia de la banca	17.7	16.2	19.9	18.8	17.5	18.5	16.1	16.7	18.8	19.6	15.4
Incertidumbre sobre la situación económica	19.9	24.8	19.2	19.3	21.7	20.0	22.6	26.2	18.8	22.7	20.8
Problemas de reestructuración financiera	9.4	9.8	11.1	13.4	11.5	10.8	10.3	15.5	12.5	12.2	10.8
Rechazo de solicitudes	9.7	8.7	8.4	9.8	9.9	10.4	11.0	6.0	12.5	10.6	9.2
Cartera vencida	3.5	4.4	4.5	4.6	4.3	3.5	3.9	7.0	6.2	3.5	5.0
Problemas para competir en el mercado	4.8	4.9	4.7	4.2	3.7	4.9	3.2	0.0	6.2	1.6	5.8
Otros	3.9	1.9	0.9	0.8	0.7	0.0	2.6	0.0	0.0	0.4	1.2
Empresas que otorgaron algún tipo de financiamiento	77.0	72.7	74.3	73.2	78.5	79.4	79.5	77.0	66.7	86.1	71.0
Destino:											
Clientes	78.6	78.6	80.4	79.1	77.3	80.8	76.8	73.4	65.0	76.6	78.0
Proveedores	11.1	11.3	9.1	9.3	9.2	8.5	10.9	8.1	5.0	11.1	6.8
Empresas del Grupo	10.3	10.1	10.5	11.6	13.5	10.7	12.3	18.5	30.0	12.3	15.2
Otros	0.0	0.0	0.0	0.0	0.0	0.0	0.0	0.0	0.0	0.0	0.0
Plazo promedio del financiamiento en días											
Clientes	56	59	55	61	50	43	50	58	71	45	55
Proveedores	37	41	40	39	47	42	57	39	15	42	59
Empresas del Grupo	48	56	69	58	67	58	45	91	106	64	70
Solicitará créditos en los próximos 3 meses	59.0	59.5	61.0	58.8	61.2	63.2	61.2	58.7	54.2	64.5	58.0

1/ Muestra con cobertura nacional de por lo menos 500 empresas. La respuesta es voluntaria y confidencial.

2/ El tamaño de las empresas se determinó con base en el valor de ventas en 1997.

Tamaño	Valor de ventas en 1997	Proporción
Pequeña	1 - 100 millones de pesos	38.2
Medianas	101 - 500 millones de pesos	35.4
Grandes	501 - 5,000 millones de pesos	22.5
AAA	Más de 5,000 millones de pesos	3.9

3/ Las empresas no exportadoras son aquellas que exclusivamente importan mercancías y servicios, así como las que no tienen actividad de comercio exterior.