



# BANCO DE MÉXICO

Comunicado de Prensa

10 de Mayo de 2007

## Evolución del Financiamiento a las Empresas durante el Trimestre Enero - Marzo de 2007

### Financiamiento a Nivel Nacional

Los resultados cualitativos de la encuesta trimestral sobre el financiamiento concedido a las empresas del sector privado muestran que durante el periodo enero - marzo de 2007, las fuentes de financiamiento utilizadas fueron las siguientes: proveedores (62.4 por ciento de las respuestas), bancos comerciales (18.2 por ciento), otras empresas del grupo corporativo (13 por ciento), oficina matriz (2.2 por ciento), bancos extranjeros (1.7 por ciento), bancos de desarrollo (1.6 por ciento) y otros pasivos (0.9 por ciento).

#### Gráfica 1 Fuentes de Financiamiento a las Empresas

Por ciento del total de las respuestas

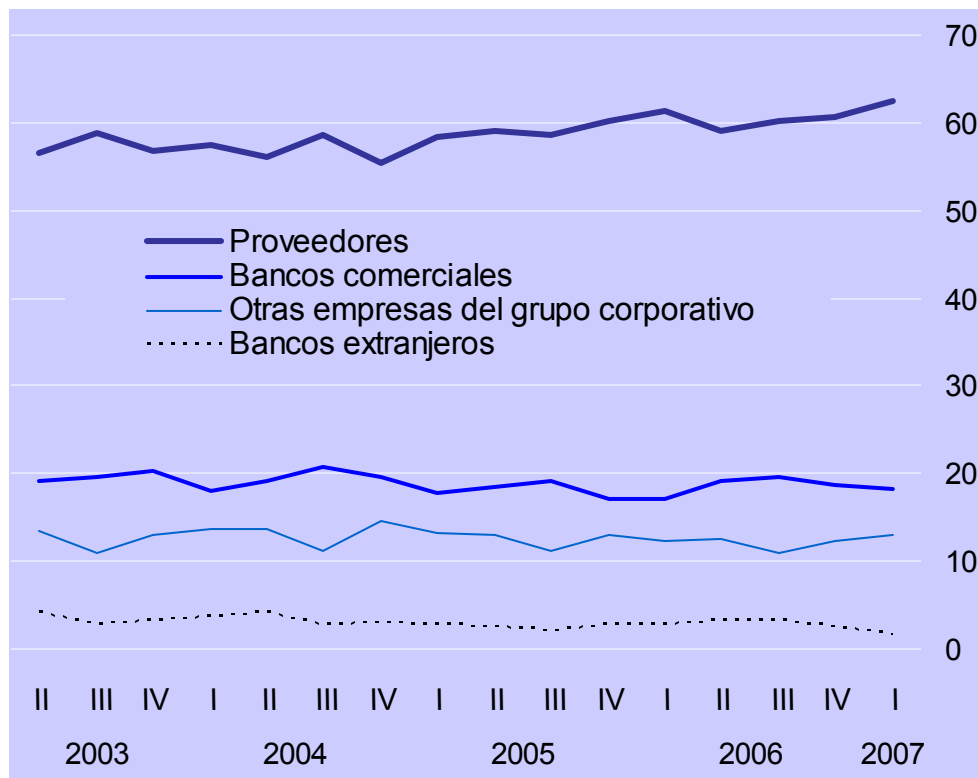



# BANCO DE MÉXICO

## Comunicado de Prensa

Durante el periodo reportado, 22.6 por ciento de las empresas encuestadas señalaron que obtuvieron algún tipo de crédito bancario, canalizándolo a los siguientes usos: capital de trabajo (68.3 por ciento de las respuestas), inversión (12.4 por ciento), reestructuración de pasivos (10.3 por ciento), operaciones de comercio exterior (5.5 por ciento) y otros propósitos (3.5 por ciento).

### Gráfica 2 Crédito a Nivel Nacional

#### a) Empresas que Utilizaron Crédito Bancario

Por ciento del total de empresas

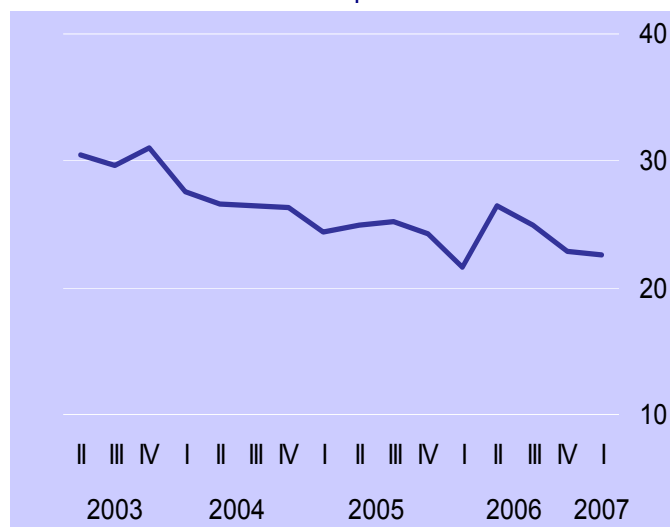

#### b) Usos del Crédito Bancario durante el Primer Trimestre de 2007

Por ciento del total de las respuestas

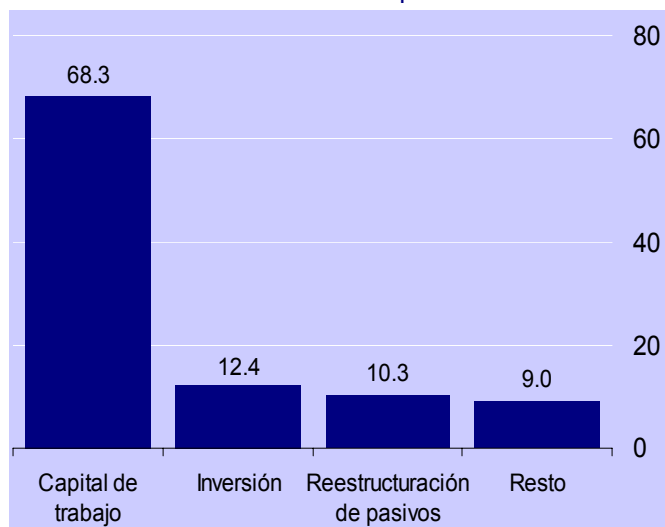



# BANCO DE MÉXICO

## Comunicado de Prensa

Adicionalmente, durante el primer trimestre de 2007, los motivos señalados por las empresas encuestadas que no utilizaron crédito bancario (77.4 por ciento del total) fueron: altas tasas de interés (31 por ciento de las respuestas), incertidumbre económica (11.8 por ciento), rechazo de solicitudes de crédito (10.5 por ciento), negativa de la banca (9.5 por ciento), problemas de reestructuración financiera (7.2 por ciento), problemas para competir en el mercado (4.2 por ciento), escasa demanda por sus productos (3.6 por ciento), problemas de cartera vencida (2.9 por ciento) y otros factores (19.3 por ciento).

Respecto a las expectativas de su situación crediticia, 68.4 por ciento de las empresas encuestadas respondió que durante los próximos tres meses solicitará algún tipo de financiamiento.

### Gráfica 3 Factores Limitantes del Crédito y Perspectivas

#### a) Factores Limitantes del Crédito

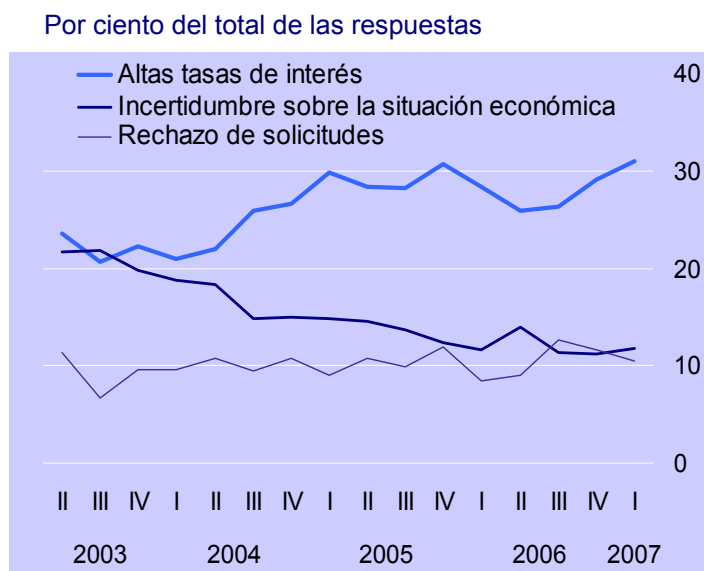

#### b) Solicitará Financiamiento durante los Sigüientes Tres Meses

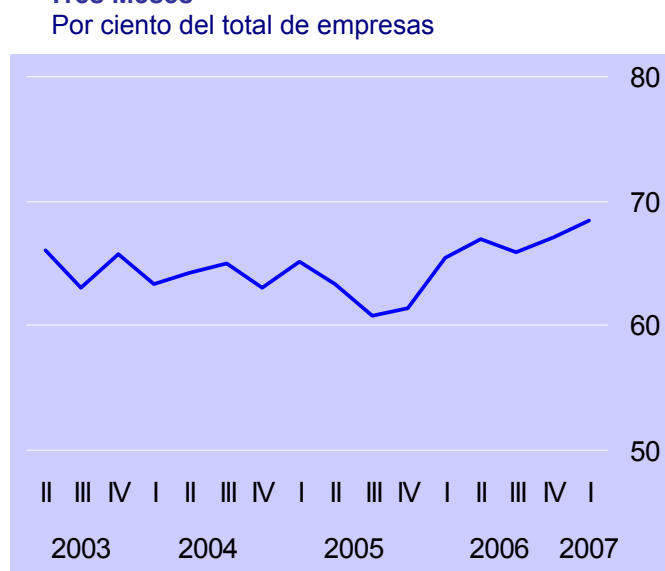



### Financiamiento por Tamaño de Empresa

Durante el trimestre enero - marzo de 2007, las empresas continuaron indicando que la fuente de financiamiento más utilizada fue la de proveedores (62.4 por ciento de las respuestas). Así, la participación de los proveedores en el total de respuestas sobre las fuentes de financiamiento utilizadas por las empresas pequeñas fue de 68.3 por ciento, en el caso de las medianas de 62.8 por ciento, en las grandes de 55 por ciento y en las empresas AAA de 48.4 por ciento.

La utilización de crédito bancario respecto al trimestre anterior por parte de las empresas pequeñas y medianas disminuyó mientras que para las grandes y AAA aumentó. Como se mencionó, en cuanto al destino que han dado las empresas al crédito bancario destaca el capital de trabajo (68.3 por ciento de las respuestas). Así, en el primer trimestre de 2007, 59.5 por ciento de las empresas pequeñas utilizaron crédito bancario para capital de trabajo, en el caso de las medianas 74.5 por ciento, en las grandes 72.5 por ciento y en las AAA 58.3 por ciento.

**Gráfica 4 Fuentes de Financiamiento y Destino del Crédito Bancario por Tamaño de Empresa**

- a) Utilización de Crédito Bancario por Tamaño de Empresa      b) Capital de Trabajo como Destino del Crédito Bancario durante el Primer Trimestre de 2007

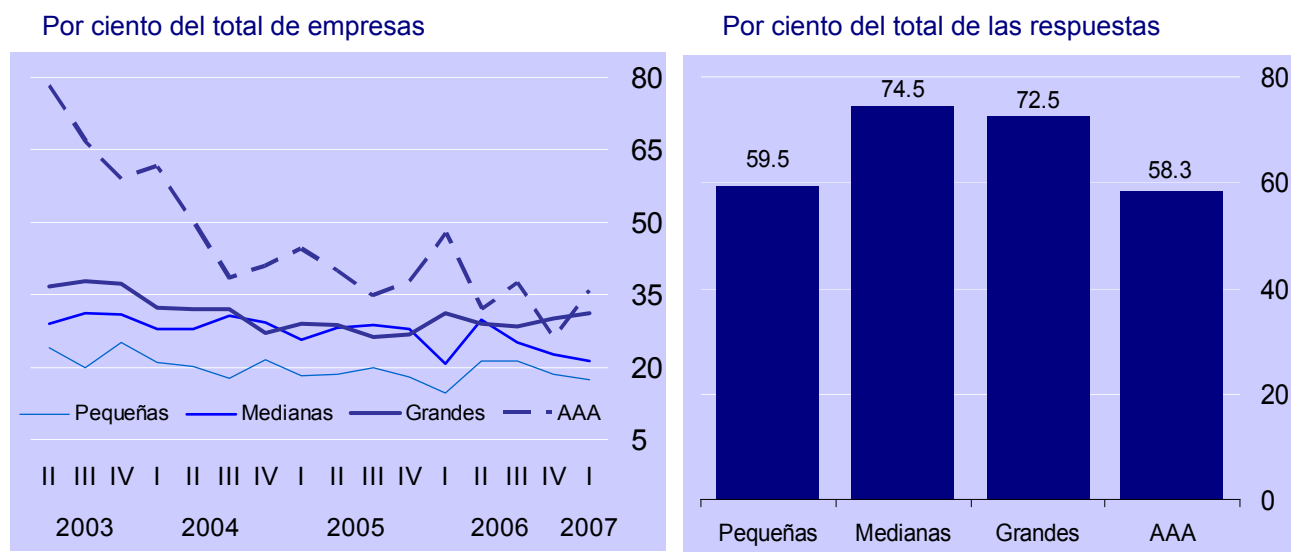

Por otra parte, durante el trimestre reportado, el 80.6 por ciento de las empresas expresó haber otorgado algún tipo de financiamiento, principalmente a sus clientes. En el caso de las empresas pequeñas el 79 por ciento así lo manifestaron, de las empresas medianas el 81.7 por ciento, de las empresas grandes el 83.5 por ciento y de las empresas AAA el 72 por ciento.



### Financiamiento de Empresas Exportadoras y No Exportadoras

Durante el primer trimestre de 2007, aumentó la proporción de empresas exportadoras que utilizaron crédito bancario con respecto al trimestre anterior (de 23.9 por ciento a 25.1 por ciento de las empresas), mientras que disminuyó en el caso de las empresas no exportadoras (de 21.8 por ciento a 20.3 por ciento de las empresas). Dentro de los factores limitantes para acceder al crédito bancario, ambos tipos de empresas destacaron altas tasas de interés.

#### Gráfica 5 Crédito de la Banca a Empresas Exportadoras y no Exportadoras

##### a) Empresas que Utilizaron Crédito Bancario

Por ciento del total de empresas



##### b) Altas Tasas de Interés como Factor Limitante para Acceder al Crédito Bancario

Por ciento del total de las respuestas





# BANCO DE MEXICO

## Comunicado de Prensa

**Cuadro 1 Resultados de la Encuesta de Evaluación Coyuntural del Mercado Crediticio**  
 Primer Trimestre de 2007  
 Porcentaje de Respuestas

Concepto	Total <sup>1/</sup>					1er. Trimestre de 2007					
	2006				2007	Por tamaño de empresa <sup>2/</sup>				Por tipo de empresa <sup>3/</sup>	
	1er.	2do.	3er.	4to.	1er.	P	M	G	AAA	Export.	No export.
<b>Fuentes de financiamiento:</b>	<b>100.0</b>	<b>100.0</b>	<b>100.0</b>	<b>100.0</b>	<b>100.0</b>	<b>100.0</b>	<b>100.0</b>	<b>100.0</b>	<b>100.0</b>	<b>100.0</b>	<b>100.0</b>
Proveedores	61.4	59.0	60.3	60.6	62.4	68.3	62.8	55.0	48.4	63.6	61.3
Bancos comerciales	17.2	19.1	19.7	18.7	18.2	15.2	18.4	21.4	25.8	18.8	17.6
Bancos extranjeros	2.7	3.2	3.2	2.6	1.7	1.3	1.7	3.1	0.0	1.6	1.9
Otras empresas del grupo corporativo	12.3	12.6	11.0	12.2	13.0	12.2	15.1	10.7	12.9	9.6	16.4
Bancos de desarrollo	1.1	0.9	1.0	1.5	1.6	1.7	0.4	3.1	3.2	2.2	0.9
Oficina matriz	4.0	3.5	3.8	4.0	2.2	1.3	1.6	4.6	3.2	3.5	0.9
Otros pasivos	1.3	1.7	1.0	0.4	0.9	0.0	0.0	2.1	6.5	0.7	1.0
<b>Empresas que utilizaron crédito bancario</b>	<b>21.6</b>	<b>26.5</b>	<b>25.0</b>	<b>22.9</b>	<b>22.6</b>	<b>17.4</b>	<b>21.3</b>	<b>31.2</b>	<b>36.0</b>	<b>25.1</b>	<b>20.3</b>
<b>Destino:</b>											
Capital de trabajo	63.9	64.5	65.6	64.5	68.3	59.5	74.5	72.5	58.3	69.6	66.7
Reestructuración de pasivos	11.1	10.7	10.4	8.7	10.3	16.7	7.8	7.5	8.3	10.1	10.6
Operaciones de comercio exterior	6.3	4.7	4.3	5.1	5.5	4.8	2.0	7.5	16.7	7.6	3.0
Inversión	13.9	16.0	16.0	15.2	12.4	14.3	11.8	10.0	16.7	11.4	13.6
Otros propósitos	4.8	4.1	3.7	6.5	3.5	4.7	3.9	2.5	0.0	1.3	6.1
<b>Empresas que no utilizaron crédito bancario</b>	<b>78.4</b>	<b>73.5</b>	<b>75.0</b>	<b>77.1</b>	<b>77.4</b>	<b>82.6</b>	<b>78.7</b>	<b>68.8</b>	<b>64.0</b>	<b>74.9</b>	<b>79.7</b>
<b>Motivo:</b>											
Altas tasas de interés	28.3	25.9	26.4	29.1	31.0	29.0	32.2	32.6	37.5	30.5	31.5
Problemas de demanda por sus productos	4.7	4.5	5.1	4.2	3.6	4.3	4.1	0.0	0.0	3.5	3.6
Negativa de la banca	9.0	9.9	10.5	12.3	9.5	11.6	8.3	7.0	12.5	10.6	8.5
Incertidumbre sobre la situación económica	11.7	13.9	11.4	11.2	11.8	9.4	12.4	18.6	12.5	12.8	10.9
Problemas de reestructuración financiera	6.4	7.2	6.6	6.7	7.2	3.6	12.4	4.7	0.0	6.4	7.9
Rechazo de solicitudes	8.5	9.0	12.6	11.6	10.5	15.9	5.8	7.0	0.0	10.6	10.3
Cartera vencida	2.3	2.7	2.1	3.2	2.9	2.9	3.3	2.3	0.0	2.8	3.0
Problemas para competir en el mercado	4.4	5.4	6.0	6.0	4.2	3.6	5.0	4.7	0.0	4.3	4.2
Otros	24.7	21.5	19.3	15.7	19.3	19.7	16.5	23.1	37.5	18.5	20.1
<b>Empresas que otorgaron algún tipo de financiamiento</b>	<b>80.7</b>	<b>82.6</b>	<b>80.3</b>	<b>83.5</b>	<b>80.6</b>	<b>79.0</b>	<b>81.7</b>	<b>83.5</b>	<b>72.0</b>	<b>89.0</b>	<b>72.7</b>
<b>Destino:</b>											
Clientes	72.7	73.7	70.7	70.2	73.7	78.0	73.5	68.5	69.6	72.4	75.4
Proveedores	15.4	13.3	17.7	16.3	12.5	10.5	14.7	11.8	13.0	14.6	9.8
Empresas del Grupo	11.4	12.8	11.6	12.8	13.4	11.0	11.8	18.9	17.4	13.0	13.9
Otros	0.5	0.2	0.0	0.7	0.4	0.5	0.0	0.8	0.0	0.0	0.9
<b>Plazo prom. del financiamiento en días</b>											
Clientes	70	66	60	61	55	56	49	68	46	48	63
Proveedores	55	58	47	51	56	41	46	103	40	47	74
Empresas del Grupo	70	77	61	70	72	109	60	58	45	69	76
<b>Solicitará financiamiento en los próximos 3 meses</b>	<b>65.5</b>	<b>67.0</b>	<b>65.9</b>	<b>67.1</b>	<b>68.4</b>	<b>68.7</b>	<b>72.1</b>	<b>64.2</b>	<b>56.0</b>	<b>66.3</b>	<b>70.5</b>

1/ Muestra con cobertura nacional de por lo menos 500 empresas. La respuesta es voluntaria y confidencial.

2/ El tamaño de las empresas se determinó con base en el valor de ventas en 1997.

Tamaño	Valor de ventas	Proporción
Pequeñas	1 - 100 millones de pesos	38.2
Medianas	101 - 500 millones de pesos	35.4
Grandes	501 - 5,000 millones de pesos	22.5
AAA	Más de 5,000 millones de pesos	3.9

En virtud del tamaño de muestra de las empresas AAA, en lo reportado sobre los motivos por los cuales no utilizaron crédito bancario se incluye la totalidad de las respuestas, hayan o no recibido crédito.

3/ Las empresas no exportadoras son aquellas que exclusivamente importan mercancías y servicios, así como las que no tienen actividad de comercio exterior.