



Evolución del Financiamiento a las Empresas durante el Trimestre Julio - Septiembre de 2007

Financiamiento a Nivel Nacional

Los resultados cualitativos de la encuesta trimestral sobre el financiamiento concedido a las empresas del sector privado muestran que durante el periodo julio - septiembre de 2007, las fuentes de financiamiento utilizadas fueron las siguientes: proveedores (62.8 por ciento de las respuestas), bancos comerciales (16.7 por ciento), otras empresas del grupo corporativo (12.1 por ciento), oficina matriz (3.2 por ciento), bancos extranjeros (2.2 por ciento), bancos de desarrollo (2.1 por ciento) y otros pasivos (0.9 por ciento).

Gráfica 1 Fuentes de Financiamiento a las Empresas

Por ciento del total de las respuestas

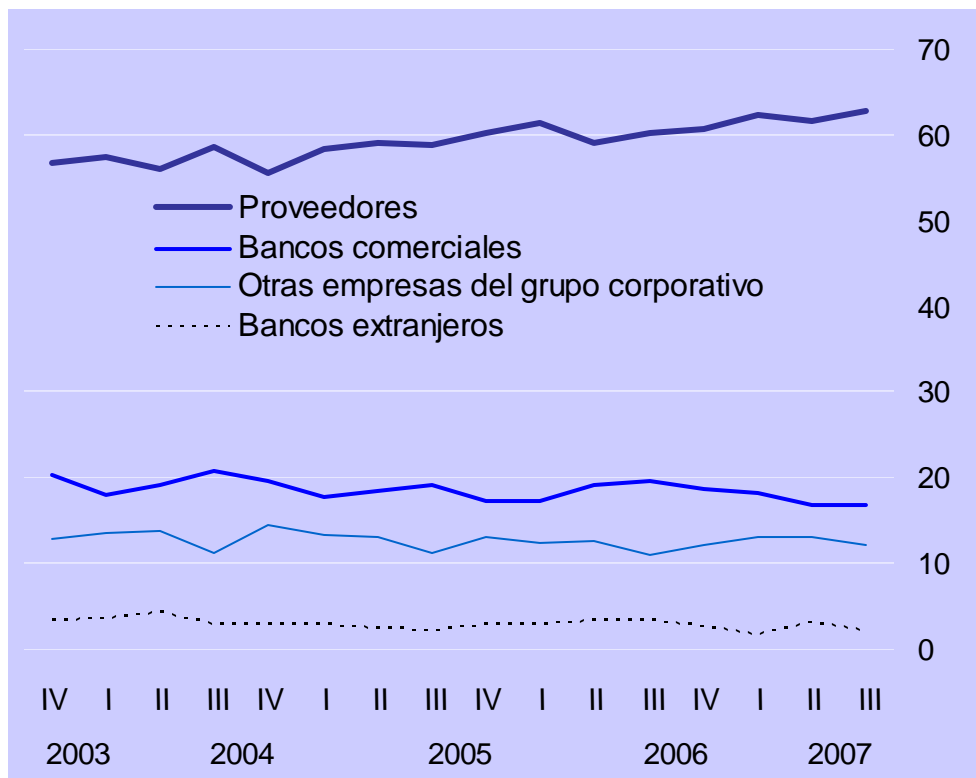



BANCO DE MÉXICO

Comunicado de Prensa

Durante el periodo reportado, 22.8 por ciento de las empresas encuestadas señalaron que obtuvieron algún tipo de crédito bancario, canalizándolo a los siguientes usos: capital de trabajo (64.4 por ciento de las respuestas), inversión (16.1 por ciento), reestructuración de pasivos (9.4 por ciento), operaciones de comercio exterior (5.4 por ciento) y otros propósitos (4.7 por ciento).

Gráfica 2 Crédito a Nivel Nacional

a) Empresas que Utilizaron Crédito Bancario

Por ciento del total de empresas

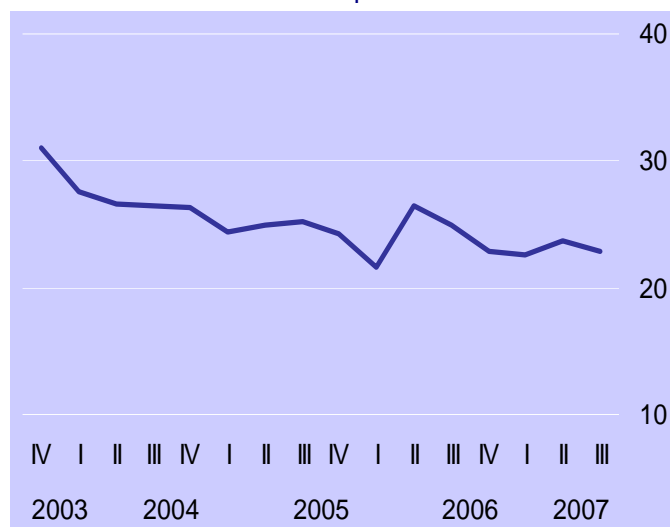

b) Usos del Crédito Bancario durante el Tercer Trimestre de 2007

Por ciento del total de las respuestas

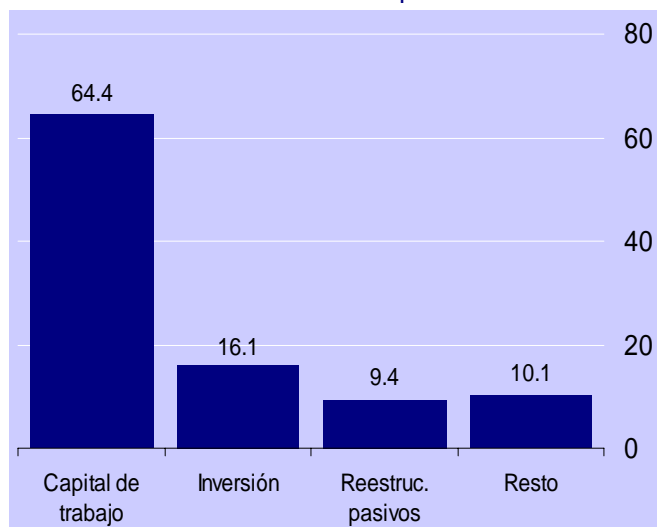



BANCO DE MÉXICO

Comunicado de Prensa

Adicionalmente, durante el tercer trimestre de 2007, los motivos señalados por las empresas encuestadas que no utilizaron crédito bancario (77.2 por ciento del total) fueron: altas tasas de interés (31.9 por ciento de las respuestas), incertidumbre económica y negativa de la banca, ambas con (11.8 por ciento), rechazo de solicitudes de crédito (11.1 por ciento), problemas de reestructuración financiera (8 por ciento), problemas para competir en el mercado (5.6 por ciento), escasa demanda por sus productos y problemas de cartera vencida, ambas con (2.8 por ciento), y otros factores (14.2 por ciento).

Respecto a las expectativas de su situación crediticia, 67.9 por ciento de las empresas encuestadas respondió que durante los próximos tres meses solicitará algún tipo de financiamiento.

Gráfica 3 Factores Limitantes del Crédito y Perspectivas

a) Factores Limitantes del Crédito



b) Solicitará Financiamiento durante los Sigüientes Tres Meses

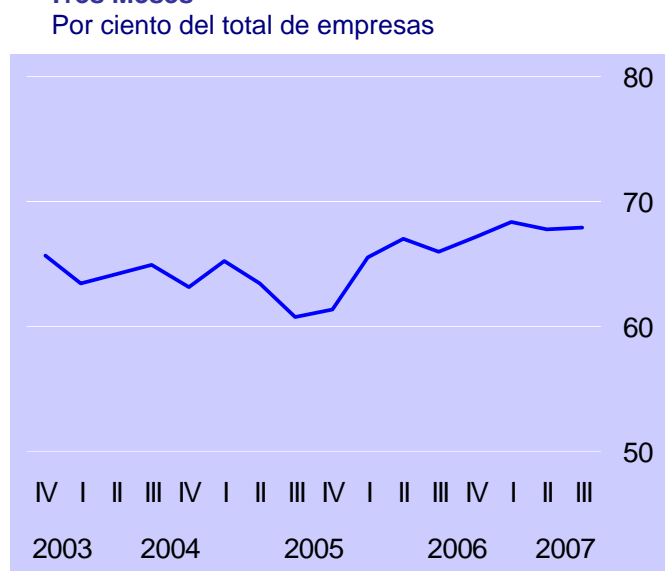



Financiamiento por Tamaño de Empresa

Durante el trimestre julio - septiembre de 2007, las empresas continuaron indicando que la fuente de financiamiento más utilizada fue la de proveedores (62.8 por ciento de las respuestas). Así, la participación de los proveedores en el total de respuestas sobre las fuentes de financiamiento utilizadas por las empresas pequeñas fue de 72.8 por ciento, en el caso de las medianas de 60.2 por ciento, en las grandes de 52.6 por ciento y en las empresas AAA de 51.5 por ciento.

La utilización de crédito bancario respecto al trimestre anterior por parte de las empresas pequeñas y AAA aumentó mientras que para las medianas y grandes disminuyó. Como se mencionó, en cuanto al destino que han dado las empresas al crédito bancario destaca el capital de trabajo (64.4 por ciento de las respuestas). Así, en el tercer trimestre de 2007, 64.3 por ciento de las respuestas de las empresas pequeñas utilizaron crédito bancario para capital de trabajo, en el caso de las medianas 67.9 por ciento, en las grandes 66.7 por ciento y en las AAA 41.6 por ciento.

Gráfica 4 Fuentes de Financiamiento y Destino del Crédito Bancario por Tamaño de Empresa

a) Utilización de Crédito Bancario por Tamaño de Empresa

Por ciento del total de empresas

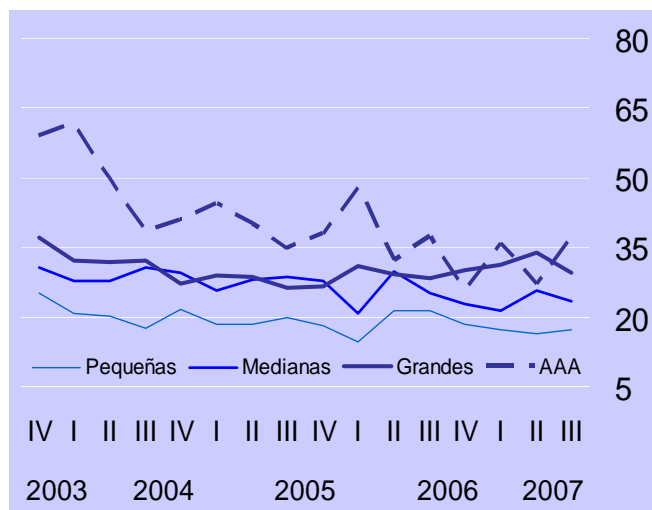

b) Capital de Trabajo como Destino del Crédito Bancario durante el Tercer Trimestre de 2007

Por ciento del total de las respuestas

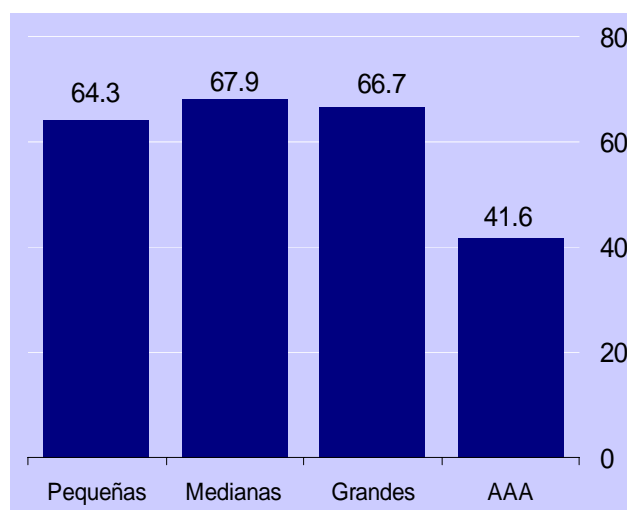

Por otra parte, durante el trimestre reportado, el 81.8 por ciento de las empresas expresó haber otorgado algún tipo de financiamiento, principalmente a sus clientes. En el caso de las empresas pequeñas el 79.4 por ciento así lo manifestaron, de las empresas medianas el 86.3 por ciento, de las empresas grandes el 80 por ciento y de las empresas AAA el 75 por ciento.



BANCO DE MÉXICO

Comunicado de Prensa

Financiamiento de Empresas Exportadoras y No Exportadoras

Durante el tercer trimestre de 2007, aumentó la proporción de empresas exportadoras que utilizaron crédito bancario con respecto al trimestre anterior (de 24.6 por ciento a 26.4 por ciento de las empresas), mientras que disminuyó en el caso de las empresas no exportadoras (de 22.8 por ciento a 19.4 por ciento de las empresas). Dentro de los factores limitantes para acceder al crédito bancario, ambos tipos de empresas destacaron altas tasas de interés.

Gráfica 5 Crédito de la Banca a Empresas Exportadoras y no Exportadoras

a) Empresas que Utilizaron Crédito Bancario

Por ciento del total de empresas

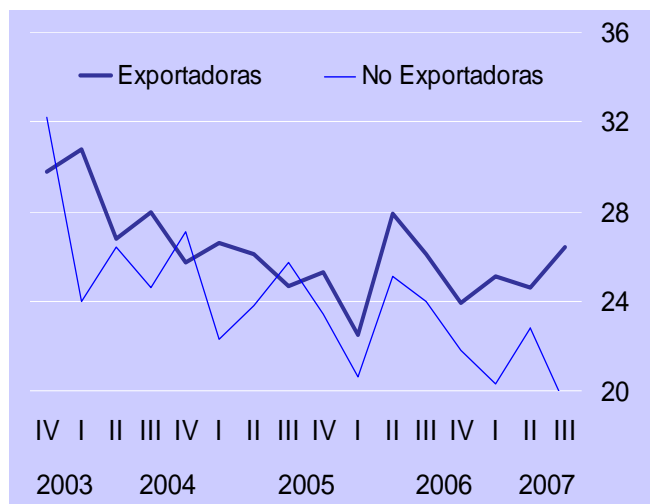

b) Altas Tasas de Interés como Factor Limitante para Acceder al Crédito Bancario

Por ciento del total de las respuestas





BANCO DE MÉXICO

Comunicado de Prensa

Cuadro 1 Resultados de la Encuesta de Evaluación Coyuntural del Mercado Crediticio
Tercer Trimestre de 2007
Porcentaje de Respuestas

Concepto	Total ^{1/}					3er. Trimestre de 2007					
	2006		2007			Por tamaño de empresa ^{2/}				Por tipo de empresa ^{3/}	
	3er.	4to.	1er.	2do.	3er.	P	M	G	AAA	Export.	No export.
Fuentes de financiamiento:	100.0	100.0	100.0	100.0	100.0	100.0	100.0	100.0	100.0	100.0	100.0
Proveedores	60.3	60.6	62.4	61.5	62.8	72.8	60.2	52.6	51.5	60.5	65.3
Bancos comerciales	19.7	18.7	18.2	16.9	16.7	11.9	18.6	20.0	24.2	18.4	14.8
Bancos extranjeros	3.2	2.6	1.7	3.1	2.2	0.4	2.2	4.4	6.1	2.7	1.7
Otras empresas del grupo corporativo	11.0	12.2	13.0	13.0	12.1	11.1	14.7	10.4	9.1	11.3	13.1
Bancos de desarrollo	1.0	1.5	1.6	1.5	2.1	1.7	1.3	3.7	3.0	2.7	1.3
Oficina matriz	3.8	4.0	2.2	3.6	3.2	2.1	2.2	6.7	3.0	3.9	2.4
Otros pasivos	1.0	0.4	0.9	0.4	0.9	0.0	0.8	2.2	3.1	0.5	1.4
Empresas que utilizaron crédito bancario	25.0	22.9	22.6	23.7	22.8	17.2	23.5	29.5	37.5	26.4	19.4
Destino:											
Capital de trabajo	65.6	64.5	68.3	71.2	64.4	64.3	67.9	66.7	41.6	63.5	65.6
Reestructuración de pasivos	10.4	8.7	10.3	7.5	9.4	11.9	7.5	7.1	16.7	8.2	10.9
Operaciones de comercio exterior	4.3	5.1	5.5	4.8	5.4	2.4	1.9	9.5	16.7	5.9	4.7
Inversión	16.0	15.2	12.4	12.3	16.1	11.9	18.9	14.3	25.0	18.8	12.5
Otros propósitos	3.7	6.5	3.5	4.2	4.7	9.5	3.8	2.4	0.0	3.6	6.3
Empresas que no utilizaron crédito bancario	75.0	77.1	77.4	76.3	77.2	82.8	76.5	70.5	62.5	73.6	80.6
Motivo:											
Altas tasas de interés	26.4	29.1	31.0	30.6	31.9	29.4	36.7	29.5	28.6	30.5	33.3
Problemas de demanda por sus productos	5.1	4.2	3.6	7.1	2.8	2.8	3.1	2.3	0.0	2.8	2.7
Negativa de la banca	10.5	12.3	9.5	8.5	11.8	16.1	7.1	9.1	14.3	14.2	9.5
Incertidumbre sobre la situación económica	11.4	11.2	11.8	10.7	11.8	10.5	13.3	11.4	28.6	9.9	13.6
Problemas de reestructuración financiera	6.6	6.7	7.2	7.8	8.0	4.2	11.2	13.6	0.0	8.5	7.5
Rechazo de solicitudes	12.6	11.6	10.5	12.5	11.1	14.7	7.1	9.1	14.3	12.1	10.2
Cartera vencida	2.1	3.2	2.9	3.6	2.8	2.8	3.1	2.3	0.0	2.8	2.7
Problemas para competir en el mercado	6.0	6.0	4.2	6.8	5.6	4.2	8.2	4.5	0.0	5.7	5.4
Otros	19.3	15.7	19.3	12.4	14.2	15.3	10.2	18.2	14.2	13.5	15.1
Empresas que otorgaron algún tipo de financiamiento	80.3	83.5	80.6	82.9	81.8	79.4	86.3	80.0	75.0	88.0	75.7
Destino:											
Clientes	70.7	70.2	73.7	71.3	72.3	77.6	68.9	69.3	70.8	73.1	71.3
Proveedores	17.7	16.3	12.5	15.9	15.1	14.6	17.4	13.2	8.3	13.8	16.7
Empresas del Grupo	11.6	12.8	13.4	12.6	12.1	7.8	12.3	17.5	20.8	12.1	12.0
Otros	0.0	0.7	0.4	0.2	0.5	0.0	1.4	0.0	0.1	1.0	0.0
Plazo prom. del financiamiento en días											
Clientes	60	61	55	57	57	48	59	72	38	48	67
Proveedores	47	51	56	46	52	37	44	106	30	42	63
Empresas del Grupo	61	70	72	79	81	112	70	64	111	72	92
Solicitará financiamiento en los próximos 3 meses	65.9	67.1	68.4	67.7	67.9	68.9	68.9	65.7	62.5	67.8	68.1

1/ Muestra con cobertura nacional de por lo menos 500 empresas. La respuesta es voluntaria y confidencial.

2/ El tamaño de las empresas se determinó con base en el valor de ventas en 1997.

Tamaño	Valor de ventas	Proporción
Pequeñas	1 – 100 millones de pesos	38.2
Medianas	101 – 500 millones de pesos	35.4
Grandes	501 – 5,000 millones de pesos	22.5
AAA	Más de 5,000 millones de pesos	3.9

En virtud del tamaño de muestra de las empresas AAA, en lo reportado sobre los motivos por los cuales no utilizaron crédito bancario se incluye la totalidad de las respuestas, hayan o no recibido crédito.

3/ Las empresas no exportadoras son aquellas que exclusivamente importan mercancías y servicios, así como las que no tienen actividad de comercio exterior.