



Evolución del Financiamiento a las Empresas durante el Trimestre Octubre - Diciembre de 2005

Financiamiento a Nivel Nacional

Los resultados cualitativos de la encuesta trimestral sobre el financiamiento concedido a las empresas del sector privado muestran que en octubre-diciembre de 2005 las fuentes de crédito utilizadas fueron las siguientes: proveedores (60.2 por ciento de las respuestas), bancos comerciales (17.2 por ciento), otras empresas del grupo corporativo (13 por ciento), oficina matriz (3.8 por ciento), bancos extranjeros (2.7 por ciento), bancos de desarrollo (1.7 por ciento) y otros pasivos (1.4 por ciento).

Gráfica 1 Fuentes de Financiamiento a las Empresas

Por ciento del total de las respuestas

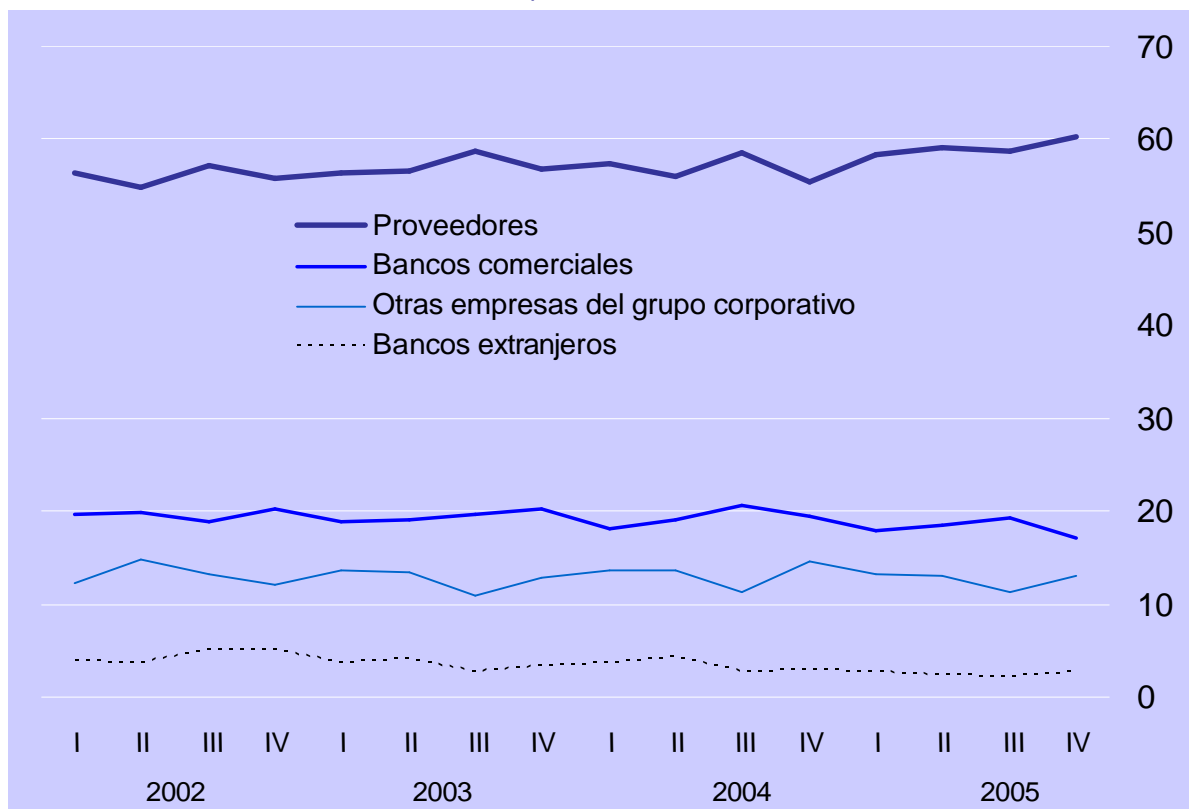



Comunicado de Prensa

Durante el periodo reportado, 24.3 por ciento de las empresas encuestadas señalaron que obtuvieron algún tipo de crédito bancario, canalizándolo a los siguientes usos: capital de trabajo (61.7 por ciento de las respuestas), inversión (14.8 por ciento), reestructuración de pasivos (12.3 por ciento), operaciones de comercio exterior (6.2 por ciento) y otros propósitos (5 por ciento).

Gráfica 2 Crédito a Nivel Nacional

a) Empresas que utilizaron Crédito Bancario

Por ciento del total de empresas

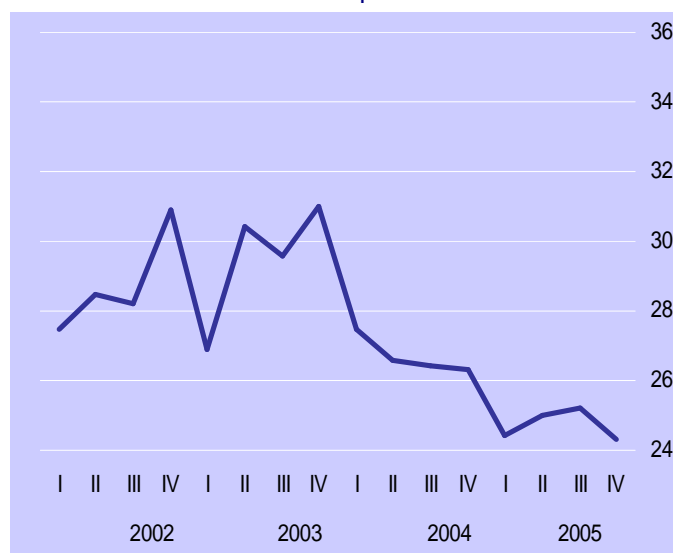

b) Usos del Crédito Bancario durante el cuarto trimestre de 2005

Por ciento del total de las respuestas

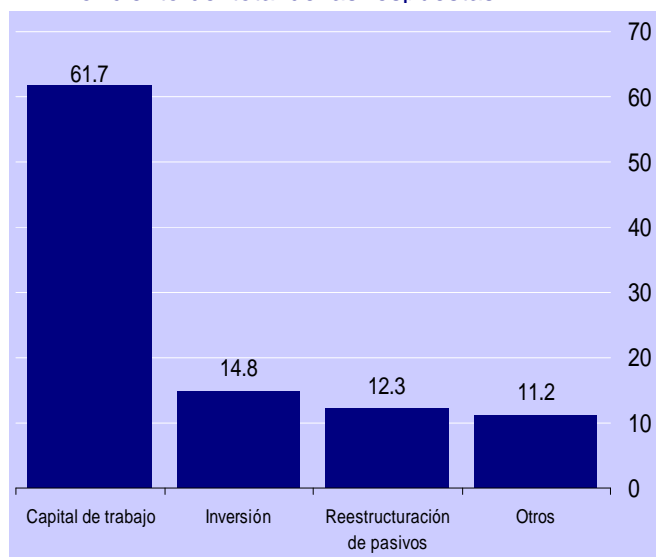



Comunicado de Prensa

Adicionalmente, durante el trimestre octubre-diciembre 75.7 por ciento de las empresas encuestadas no utilizaron crédito bancario, ello debido a los siguientes motivos: altas tasas de interés (30.7 por ciento de las respuestas), incertidumbre económica (12.3 por ciento), rechazo de solicitudes de crédito (12 por ciento), problemas de reestructuración financiera (10.4 por ciento), negativa de la banca (7.8 por ciento), problemas para competir en el mercado (4.9 por ciento), escasa demanda por sus productos (4.2 por ciento), problemas de cartera vencida (2.9 por ciento) y otros factores (14.8 por ciento).

Respecto a las expectativas de su situación crediticia, 61.4 por ciento de las empresas encuestadas respondió que durante los próximos tres meses solicitará algún tipo de financiamiento.

Gráfica 3 Factores Limitantes del Crédito y Perspectivas

a) Factores Limitantes del Crédito

Por ciento del total de las respuestas

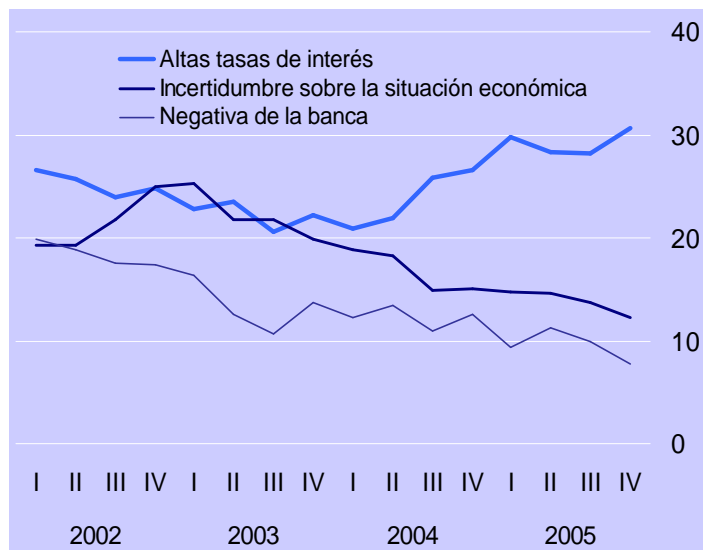

b) Solicitará Financiamiento durante los próximos tres meses

Por ciento del total de empresas

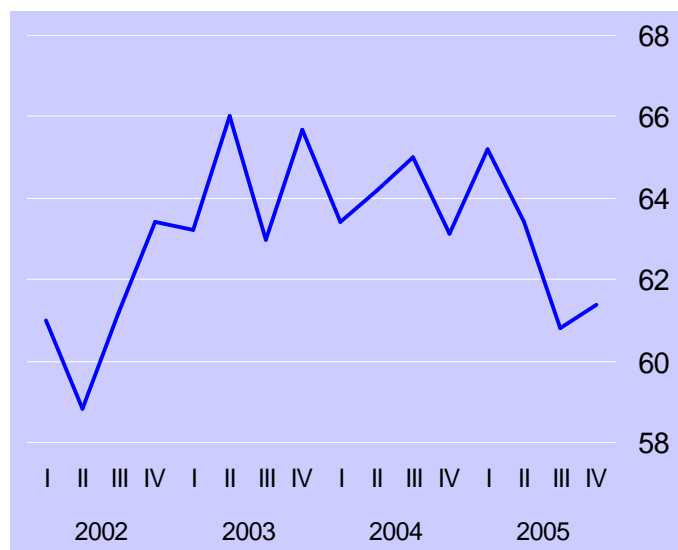



Financiamiento por Tamaño de Empresa

Para octubre-diciembre de 2005 las empresas continuaron indicando que las fuentes de financiamiento más utilizadas han sido los proveedores (60.2 por ciento de las respuestas). Así, en las empresas pequeñas la participación de los proveedores en el total de respuestas sobre las fuentes de financiamiento utilizadas fue de 69 por ciento, en el caso de las medianas de 58 por ciento, en las grandes de 52.8 por ciento y en las empresas AAA de 44.4 por ciento.

El porcentaje de empresas que reportaron haber utilizado el crédito bancario como fuente de financiamiento fue de 24.3 por ciento. La utilización de crédito bancario por parte de las empresas pequeñas y medianas disminuyó respecto al trimestre anterior, mientras que para las grandes y las AAA aumentó. En cuanto al destino que han dado las empresas al financiamiento bancario destaca el capital de trabajo (61.7 por ciento de las respuestas). Así, este uso de recursos en el cuarto trimestre de 2005 fue de 57.8 por ciento para las empresas pequeñas, 66.7 por ciento para las medianas, 59.5 por ciento para las grandes y 58.3 por ciento para las AAA.

Gráfica 4 Fuentes de Financiamiento y Destino del Crédito Bancario por Tamaño de Empresa

a) Crédito Bancario a Empresas

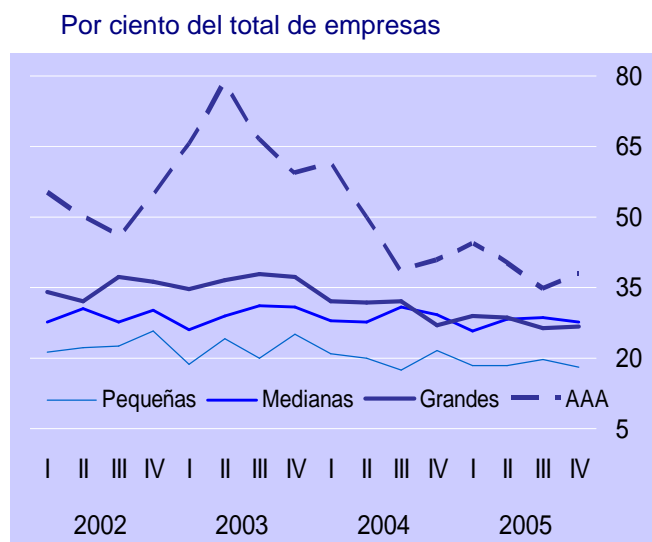

b) Capital de Trabajo como Destino del Crédito Bancario durante el cuarto trimestre de 2005

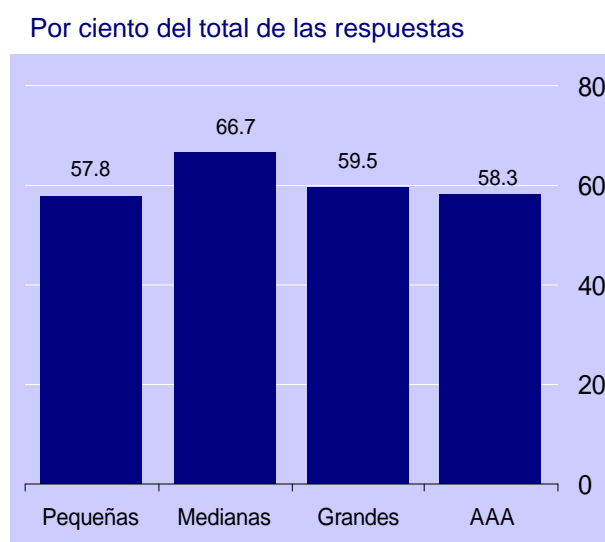

El 77.9 por ciento de las empresas expresó haber otorgado algún tipo de financiamiento, principalmente a sus clientes, durante el trimestre reportado. Las empresas pequeñas lo manifestaron en 80.1 por ciento, las medianas en 75.8 por ciento, las grandes en 79 por ciento y las AAA en 72.4 por ciento.



Financiamiento de Empresas Exportadoras y No Exportadoras

Durante el cuarto trimestre de 2005 las empresas exportadoras señalan una mayor utilización de crédito bancario (25.3 por ciento de las empresas), mientras que las no exportadoras reportan una disminución con respecto al trimestre anterior (23.4 por ciento de las empresas). Las empresas destacan a las altas tasas de interés dentro de los factores limitantes para acceder al crédito bancario.

Gráfica 5 Crédito de la Banca a Empresas Exportadoras y no Exportadoras

a) Empresas que Utilizaron Crédito Bancario

Por ciento del total de empresas



b) Altas Tasas de Interés como Factor Limitante para Acceder al Crédito Bancario

Por ciento del total de las respuestas





BANCO DE MEXICO

Comunicado de Prensa

Cuadro 1 Resultados de la Encuesta de Evaluación Coyuntural del Mercado Crediticio
Cuarto Trimestre de 2005
Porcentaje de Respuestas

Concepto	Total					4to. Trimestre de 2005					
	2004	2005				Por tamaño de empresa ^{2/}				Por tipo de empresa ^{3/}	
		4to.	1er.	2do.	3er.	4to.	P	M	G	AAA	Export.
Fuentes de financiamiento:	100.0	100.0	100.0	100.0	100.0	100.0	100.0	100.0	100.0	100.0	100.0
Proveedores	55.5	58.3	59.1	58.7	60.2	69.0	58.0	52.8	44.4	58.4	62.2
Bancos comerciales	19.5	17.8	18.5	19.2	17.2	14.7	17.2	18.9	27.8	17.0	17.4
Bancos extranjeros	2.9	2.8	2.4	2.1	2.7	1.3	2.9	3.1	8.3	3.0	2.3
Otras empresas del grupo corporativo	14.5	13.3	13.1	11.2	13.0	11.6	16.4	10.2	8.3	11.9	14.1
Bancos de desarrollo	2.6	2.2	1.7	2.2	1.7	0.9	2.1	2.4	2.8	3.0	0.3
Oficina matriz	3.3	4.1	3.9	5.0	3.8	2.5	2.9	7.1	5.6	5.2	2.3
Otros pasivos	1.7	1.5	1.3	1.6	1.4	0.0	0.5	5.5	2.8	1.5	1.4
Empresas que utilizaron crédito bancario	26.3	24.4	25.0	25.2	24.3	18.0	27.8	26.7	37.9	25.3	23.4
Destino:											
Capital de trabajo	62.0	63.1	65.4	62.6	61.7	57.8	66.7	59.5	58.3	61.6	61.8
Reestructuración de pasivos	14.1	14.5	10.1	12.3	12.3	17.8	3.2	16.7	25.0	8.1	17.1
Operaciones de comercio exterior	7.1	6.1	6.3	5.8	6.2	6.7	4.8	7.1	8.3	8.1	3.9
Inversión	14.1	12.8	16.4	17.5	14.8	13.3	19.0	11.9	8.3	18.6	10.5
Otros propósitos	2.7	3.5	1.8	1.8	5.0	4.4	6.3	4.8	0.1	3.6	6.7
Empresas que no utilizaron crédito bancario	73.7	75.6	75.0	74.8	75.7	82.0	72.2	73.3	62.1	74.7	76.6
Motivo:											
Altas tasas de interés	26.6	29.8	28.3	28.2	30.7	32.9	29.6	24.3	18.8	28.8	33.1
Problemas de demanda por sus productos	6.5	6.0	5.4	6.0	4.2	5.9	2.0	2.7	6.3	4.1	4.3
Negativa de la banca	12.5	9.3	11.3	9.9	7.8	8.8	6.1	8.1	12.5	8.8	6.5
Incertidumbre sobre la situación económica	15.0	14.8	14.6	13.7	12.3	11.2	15.3	10.8	12.5	12.4	12.2
Problemas de reestructuración financiera	11.0	11.7	11.3	12.7	10.4	9.4	11.2	10.8	12.5	11.8	8.6
Rechazo de solicitudes	10.8	9.0	10.7	9.9	12.0	14.7	9.2	8.1	6.3	10.0	14.4
Cartera vencida	2.8	3.6	3.0	2.8	2.9	1.8	6.1	0.0	6.3	4.1	1.4
Problemas para competir en el mercado	5.7	4.4	4.5	5.3	4.9	4.1	7.1	2.7	6.3	5.3	4.3
Otros	9.1	11.4	10.9	11.5	14.8	11.2	13.4	32.5	18.5	14.7	15.2
Empresas que otorgaron algún tipo de financiamiento	77.5	75.4	75.9	77.3	77.9	80.1	75.8	79.0	72.4	84.8	70.9
Destino:											
Clientes	74.1	74.2	74.7	76.1	75.0	80.0	75.5	69.3	58.6	73.1	77.4
Proveedores	13.2	11.9	12.5	11.2	12.4	12.5	10.6	13.2	20.7	15.1	8.8
Empresas del Grupo	12.5	13.9	12.8	12.7	12.6	7.5	13.8	17.5	20.7	11.8	13.7
Otros	0.2	0.0	0.0	0.0	0.0	0.0	0.0	0.0	0.0	0.0	0.0
Plazo prom. del financiamiento en días											
Clientes	65	59	64	60	61	54	65	66	66	50	74
Proveedores	67	51	47	52	49	43	48	63	42	48	51
Empresas del Grupo	85	66	74	71	81	104	60	74	134	67	96
Solicitará financiamiento en los próximos 3 meses	63.1	65.2	63.4	60.8	61.4	64.6	60.3	60.0	51.7	63.6	59.2

1/ Muestra con cobertura nacional de por lo menos 500 empresas. La respuesta es voluntaria y confidencial.

2/ El tamaño de las empresas se determinó con base en el valor de ventas en 1997.

Tamaño	Valor de ventas	Proporción
Pequeñas	1 - 100 millones de pesos	38.2
Medianas	101 - 500 millones de pesos	35.4
Grandes	501 - 5,000 millones de pesos	22.5
AAA	Más de 5,000 millones de pesos	3.9

En virtud del tamaño de muestra de las empresas AAA, en lo reportado sobre los motivos por los cuales no utilizaron crédito bancario se incluye la totalidad de las respuestas, hayan o no recibido crédito.

3/ Las empresas no exportadoras son aquellas que exclusivamente importan mercancías y servicios, así como las que no tienen actividad de comercio exterior.