



BANCO DE MÉXICO

Comunicado de Prensa

10 de Noviembre de 2003

Evolución del Financiamiento a las Empresas durante el Trimestre Julio - Septiembre de 2003

Financiamiento a Nivel Nacional

Los resultados cualitativos de la encuesta trimestral sobre el financiamiento concedido a las empresas del sector privado muestran que en el período julio - septiembre de 2003, las fuentes de crédito más frecuentemente utilizadas fueron las siguientes: proveedores (58.8 por ciento de las respuestas), bancos comerciales (19.7 por ciento), empresas del grupo corporativo (10.9 por ciento), oficina matriz (4 por ciento), bancos extranjeros (2.7 por ciento), bancos de desarrollo (2.3 por ciento) y otros pasivos (1.6 por ciento).

Gráfica 1 Fuentes de Financiamiento a las Empresas

Por ciento de las respuestas

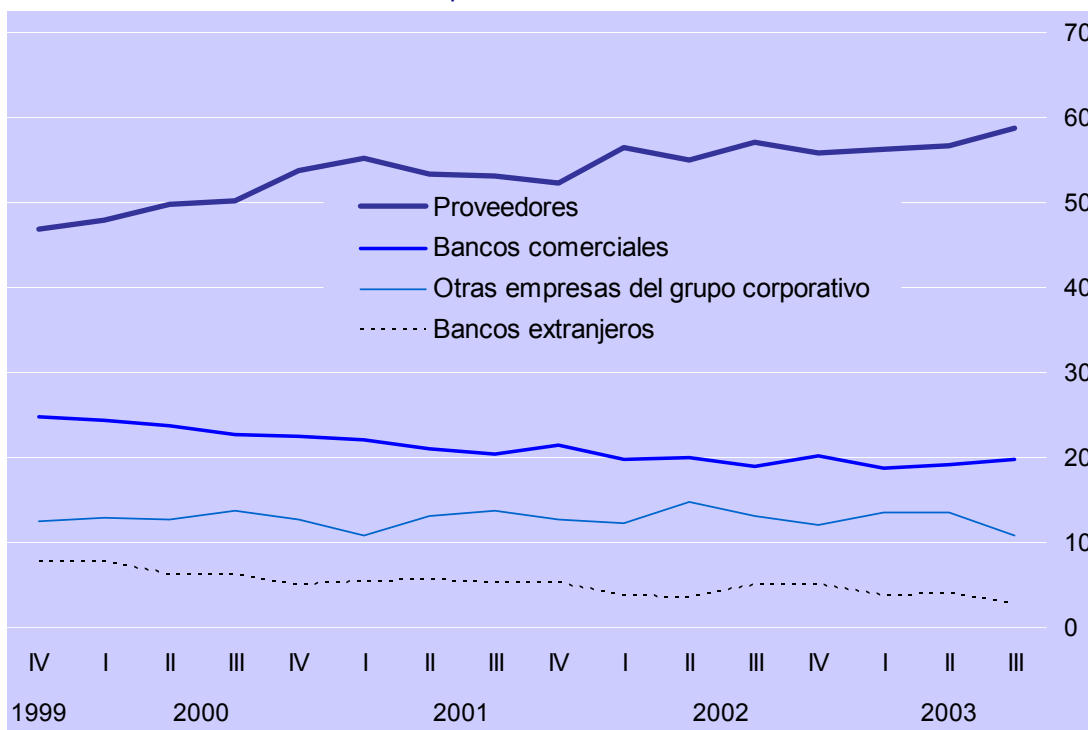



BANCO DE MEXICO

Comunicado de Prensa

Durante el lapso reportado, 29.6 por ciento de las empresas encuestadas señaló que obtuvo algún tipo de crédito bancario, canalizándolo a los siguientes usos: capital de trabajo (63.4 por ciento de las respuestas); reestructuración de pasivos (11.1 por ciento); inversión (11.1 por ciento); operaciones de comercio exterior (7.9 por ciento) y otros propósitos (6.5 por ciento).

Gráfica 2 Crédito a Nivel Nacional

a) Empresas que Utilizaron Crédito Bancario
Por ciento del total de empresas

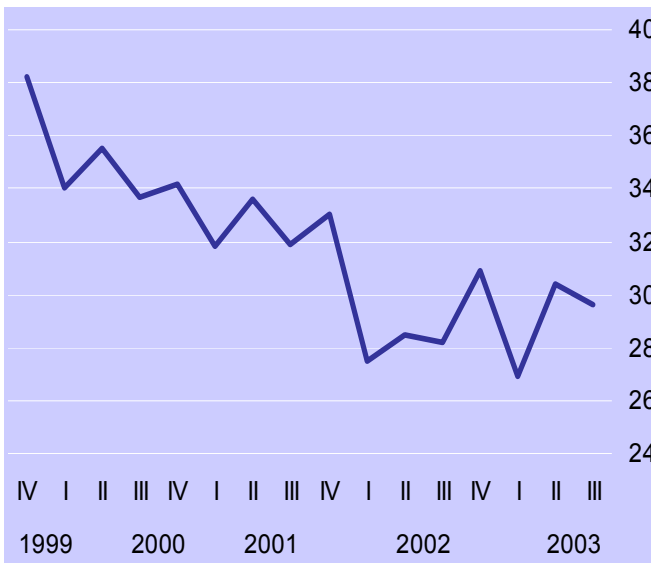

b) Uso del Crédito Bancario

Por ciento de las respuestas en el periodo julio - septiembre de 2003

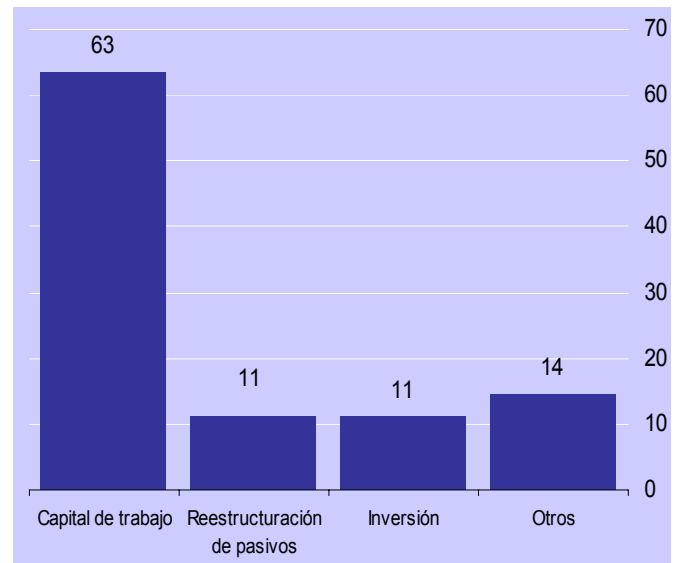



BANCO DE MEXICO

Comunicado de Prensa

Adicionalmente, en el trimestre referido 70.4 por ciento de las empresas encuestadas no utilizaron crédito bancario, ello debido a los siguientes motivos: incertidumbre económica (21.8 por ciento de las respuestas); altas tasas de interés (20.6 por ciento); negativa de la banca a otorgar crédito (10.6 por ciento); problemas de reestructuración financiera (8.9 por ciento); rechazo de solicitudes de crédito (6.7 por ciento); escasa demanda por sus productos (6.4 por ciento); problemas para competir en el mercado (5.7 por ciento) y otros factores (19.3 por ciento). Si bien la incertidumbre económica y las altas tasas de interés continúan siendo las razones más importantes para no utilizar crédito bancario, se observa que el porcentaje de mención de dichos motivos ha disminuido en el transcurso del año. Adicionalmente, destaca la reducción que se observa en la negativa de la banca como factor limitante del crédito.

En cuanto a las expectativas respecto de su situación crediticia, 63 por ciento de las empresas encuestadas respondió que durante los próximos tres meses solicitará algún tipo de crédito.

Gráfica 3 Factores Limitantes del Crédito y Perspectivas

a) Factores Limitantes del Crédito
Por ciento de las respuestas

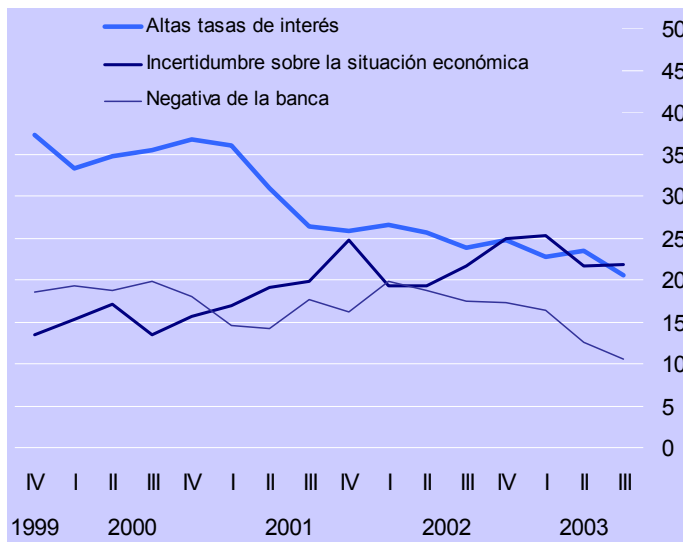

b) Solicitará Créditos durante los Próximos Tres Meses
Por ciento del total de empresas

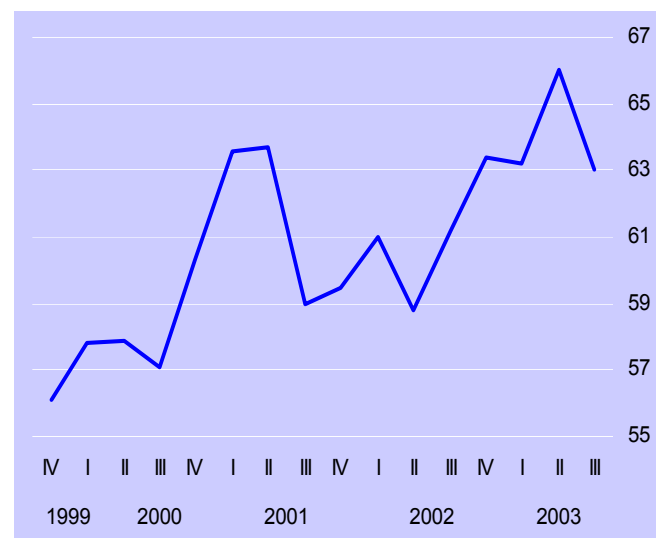



Financiamiento por Tamaño de Empresa

En el periodo julio - septiembre de 2003 las empresas continúan indicando que su principal fuente de financiamiento han sido los proveedores (58.8 por ciento de las respuestas). Así, en las empresas pequeñas la participación de los proveedores en el total de respuestas sobre las fuentes de financiamiento fue de 66.5 por ciento, en el caso de las medianas de 60.1 por ciento, en las grandes de 49.3 por ciento y en las empresas AAA de 26.7 por ciento.

La importancia del crédito bancario como fuente de financiamiento respecto al trimestre anterior aumentó para las empresas medianas y grandes, mientras que disminuyó para las empresas pequeñas y AAA. Así, el crédito bancario fue utilizado por 66.7 por ciento de las empresas AAA, 37.9 por ciento de las grandes, 31.2 por ciento de las medianas y 20 por ciento de las pequeñas.

Gráfica 4 Crédito por Tamaño de Empresa

a) Crédito de Proveedores

Por ciento del total de las respuestas por tamaño de empresa

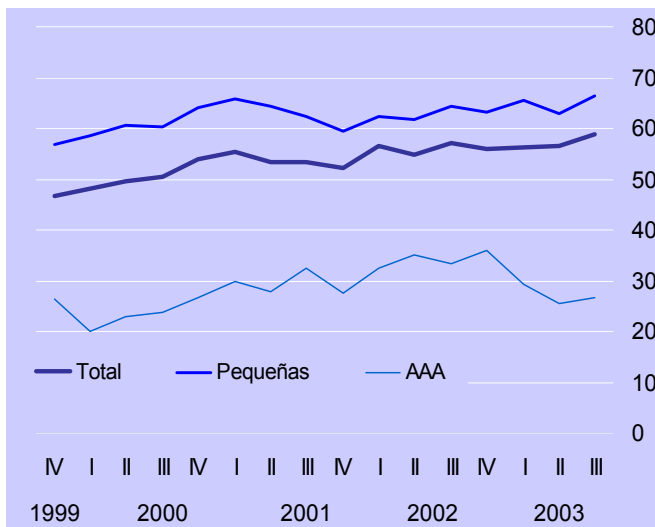

b) Crédito de Bancos Comerciales

Por ciento del total de las respuestas por tamaño de empresa

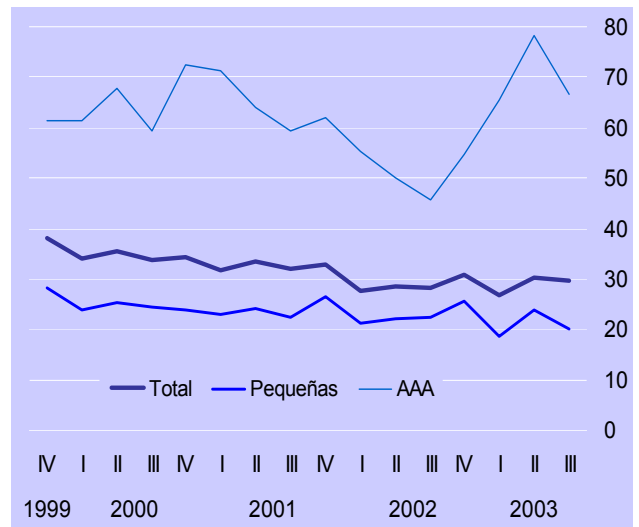

El 79.6 por ciento de las empresas expresó haber otorgado algún tipo de financiamiento, principalmente a sus clientes. Las empresas pequeñas lo manifestaron en 81.8 por ciento de las respuestas, las medianas en 80.3 por ciento, las grandes en 76.7 por ciento y las AAA en 66.7 por ciento.



Financiamiento de Empresas Exportadoras y No Exportadoras

Durante el tercer trimestre se ha ampliado la asimetría entre las empresas exportadoras y no exportadoras en cuanto al destino que dan al crédito bancario. Así, las empresas exportadoras utilizan este tipo de recursos para inversión con mayor frecuencia que las no exportadoras, y lo contrario se presenta en el caso del capital de trabajo.

Gráfica 5 Destino del Crédito de Empresas Exportadoras y No Exportadoras

a) Empresas que Destinaron el Crédito Bancario para Inversión
Por ciento del total de las empresas exportadoras y no exportadoras

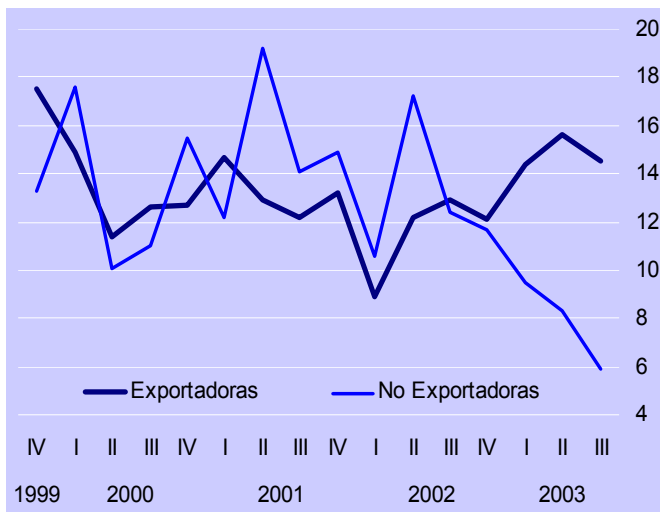

b) Empresas que Destinaron el Crédito Bancario para Capital de Trabajo
Por ciento del total de las empresas exportadoras y no exportadoras

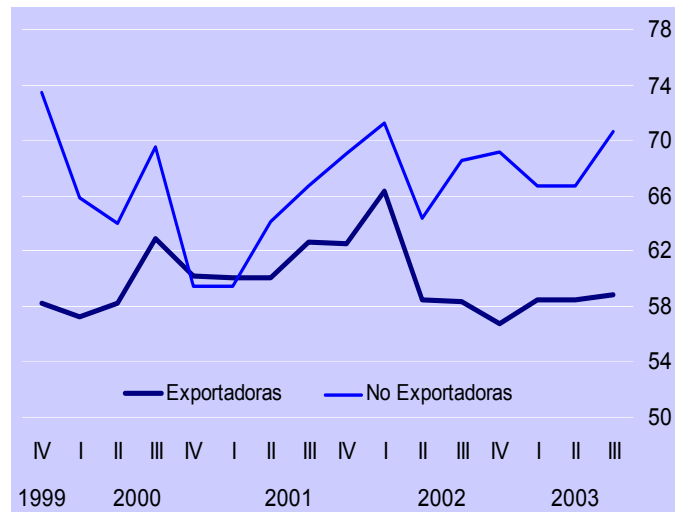



BANCO DE MEXICO

Comunicado de Prensa

Cuadro 1 Resultados de las Encuestas de Evaluación Coyuntural del Mercado Crediticio
Tercer Trimestre de 2003 ^{1/}
Porcentaje de Respuestas

Concepto	2002				2003						
	3er.		4to.		1er.		2do.		3er. Trimestre		
	Total	Total	Total	Total	Total	Por tamaño de empresa ^{2/}			Por tipo de empresa ^{3/}		
					P	M	G	AAA	Export.	No export.	
Fuentes de financiamiento	100.0	100.0	100.0	100.0	100.0	100.0	100.0	100.0	100.0	100.0	100.0
Proveedores	57.1	55.9	56.3	56.6	58.8	66.5	60.1	49.3	26.7	57.1	60.7
Bancos comerciales	18.9	20.3	18.8	19.1	19.7	15.4	18.7	23.0	50.0	20.4	18.9
Bancos extranjeros	5.1	5.0	3.7	4.0	2.7	0.8	2.6	4.7	10.0	3.4	1.8
Otras empresas del grupo corporativo	13.2	12.1	13.6	13.5	10.9	12.7	10.4	9.5	6.7	9.5	12.5
Bancos de desarrollo	1.9	1.9	2.7	2.1	2.3	1.2	3.0	2.7	3.3	2.6	1.8
Oficina matriz	2.9	3.7	3.4	2.9	4.0	2.7	3.4	8.1	0.0	5.0	2.7
Otros pasivos	0.9	1.1	1.5	1.8	1.6	0.7	1.8	2.7	3.3	2.0	1.6
Empresas que utilizaron crédito bancario	28.2	30.9	26.9	30.4	29.6	20.0	31.2	37.9	66.7	32.7	26.5
Destino:											
Capital de trabajo	62.4	61.9	61.9	61.9	63.4	66.1	71.4	50.8	65.0	58.8	70.6
Reestructuración de pasivos	14.0	17.3	13.4	10.4	11.1	12.5	7.8	14.3	10.0	9.2	14.1
Operaciones de comercio exterior	7.7	8.0	7.9	7.4	7.9	5.4	5.2	12.7	10.0	10.7	3.5
Inversión	12.7	11.9	12.4	12.6	11.1	7.1	13.0	12.7	10.0	14.5	5.9
Otros propósitos	3.2	0.9	4.5	7.8	6.5	8.9	2.6	9.5	5.0	6.9	5.9
Empresas que no utilizaron crédito bancario	71.8	69.1	73.1	69.6	70.4	80.0	68.8	62.1	33.3	67.3	73.5
Motivo:											
Altas tasas de interés	23.9	24.8	22.8	23.6	20.6	22.5	21.2	16.4	11.1	19.5	21.8
Problemas de demanda por sus productos	6.8	5.2	5.6	5.9	6.4	7.7	3.0	7.5	11.1	6.4	6.5
Negativa de la banca	17.5	17.3	16.4	11.8	10.6	12.2	9.1	9.0	11.1	9.5	11.6
Incertidumbre sobre la situación económica	21.7	25.0	25.2	22.9	21.8	23.9	20.5	19.4	14.8	20.0	23.6
Problemas de reestructuración financiera	11.5	10.9	10.5	9.7	8.9	8.6	9.8	7.5	11.1	10.5	7.4
Rechazo de solicitudes	9.9	7.7	9.2	11.3	6.7	8.1	5.3	4.5	11.1	6.8	6.5
Cartera vencida	4.3	4.1	2.8	3.5	3.9	2.7	5.3	4.5	7.4	4.1	3.7
Problemas para competir en el mercado	3.7	4.6	3.8	4.7	5.7	6.3	4.5	6.0	7.5	6.4	5.1
Otros	0.8	0.5	3.6	6.6	15.4	8.1	21.2	25.4	14.8	16.8	13.9
Empresas que otorgaron algún tipo de financiamiento	78.5	77.3	80.3	81.1	79.6	81.8	80.3	76.7	66.7	86.2	72.9
Destino:											
Clientes	77.3	76.2	79.4	76.9	76.5	79.8	75.6	75.0	59.1	73.9	79.9
Proveedores	9.2	10.3	8.1	10.0	10.9	9.6	12.4	9.8	13.6	13.8	7.1
Empresas del Grupo	13.5	13.5	12.3	13.0	12.3	10.1	11.6	15.2	27.3	11.7	13.0
Otros	0.0	0.0	0.2	0.2	0.3	0.4	0.4	0.0	0.0	0.6	0.0
Plazo prom. del financiamiento en días											
Clientes	50	56	48	62	57	50	53	64	164	49	67
Proveedores	47	54	48	57	44	40	46	40	65	49	32
Empresas del Grupo	67	67	79	81	68	58	75	84	36	63	74
Solicitará créditos en los próximos 3 meses	61.2	63.4	63.2	66.0	63.0	64.5	62.8	59.5	66.7	64.3	61.6

1/ Muestra con cobertura nacional de por lo menos 500 empresas. La respuesta es voluntaria y confidencial.

2/ El tamaño de las empresas se determinó con base en el valor de ventas en 1997.

Tamaño	Valor de ventas en 1997	Proporción
Pequeñas	1- 100 millones de pesos	38.2
Medianas	101 - 500 millones de pesos	35.4
Grandes	501 - 5,000 millones de pesos	22.5
AAA	Más de 5,000 millones de pesos	3.9

En virtud del tamaño de muestra de las empresas AAA, en lo reportado sobre los motivos por los cuales no utilizaron crédito bancario se incluye la totalidad de las respuestas, hayan o no recibido crédito.

3/ Las empresas no exportadoras son aquellas que exclusivamente importan mercancías y servicios, así como las que no tienen actividad de comercio exterior.