



Evolución del Financiamiento a las Empresas durante el Trimestre Julio - Septiembre de 2008

Financiamiento a Nivel Nacional

Los resultados cualitativos de la encuesta trimestral sobre el financiamiento concedido a las empresas del sector privado muestran que durante el periodo julio - septiembre de 2008, las fuentes de financiamiento utilizadas fueron las siguientes: proveedores (53.3 por ciento de las respuestas), bancos comerciales (22.4 por ciento), otras empresas del grupo corporativo (12.4 por ciento), oficina matriz (3.6 por ciento), bancos extranjeros (5.2 por ciento), bancos de desarrollo (1.0 por ciento) y otros pasivos (2.1 por ciento).

Gráfica 1 Fuentes de Financiamiento a las Empresas

Por ciento del total de las respuestas

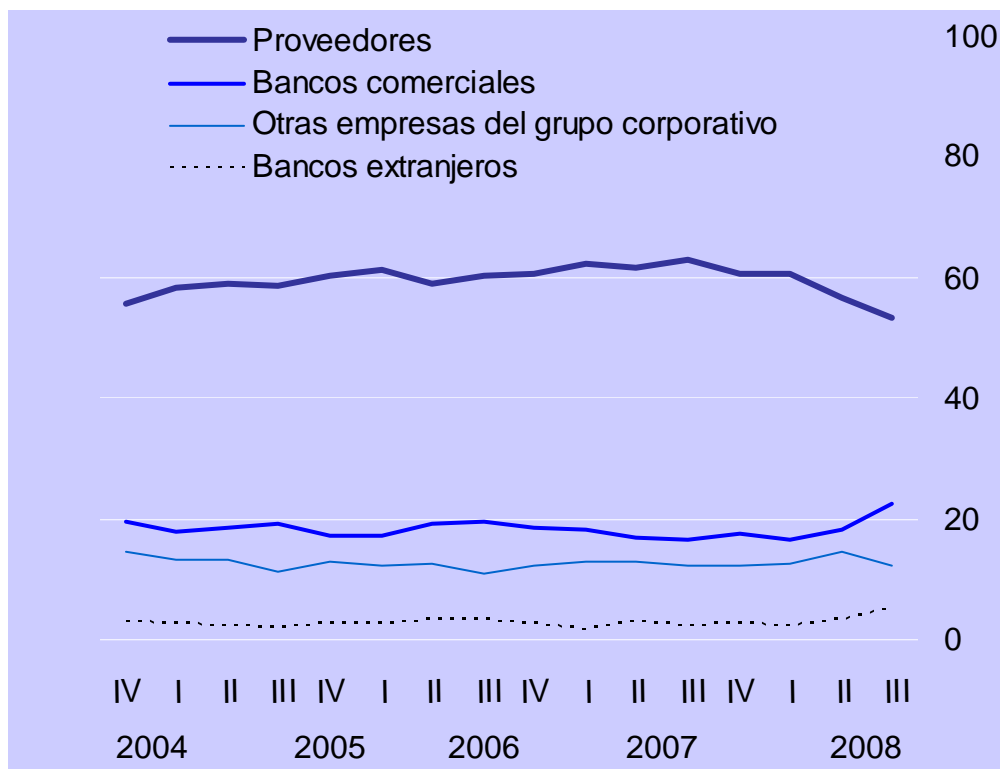



BANCO DE MÉXICO

Comunicado de Prensa

Durante el periodo reportado, 30.2 por ciento de las empresas encuestadas señalaron que obtuvieron algún tipo de crédito bancario, canalizándolo a los siguientes usos: capital de trabajo (68.2 por ciento de las respuestas), inversión (20.1 por ciento), reestructuración de pasivos (7.8 por ciento), operaciones de comercio exterior (2.6 por ciento) y otros propósitos (1.3 por ciento).

Gráfica 2 Crédito a Nivel Nacional

a) Empresas que Utilizaron Crédito Bancario

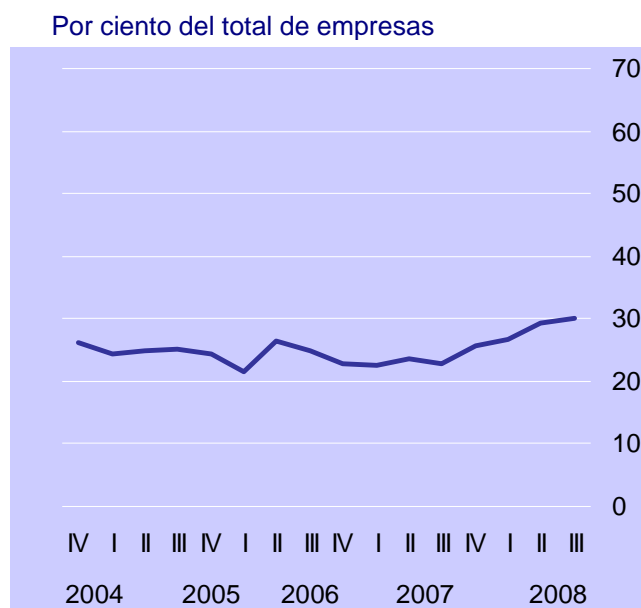

b) Usos del Crédito Bancario durante el Tercer Trimestre de 2008

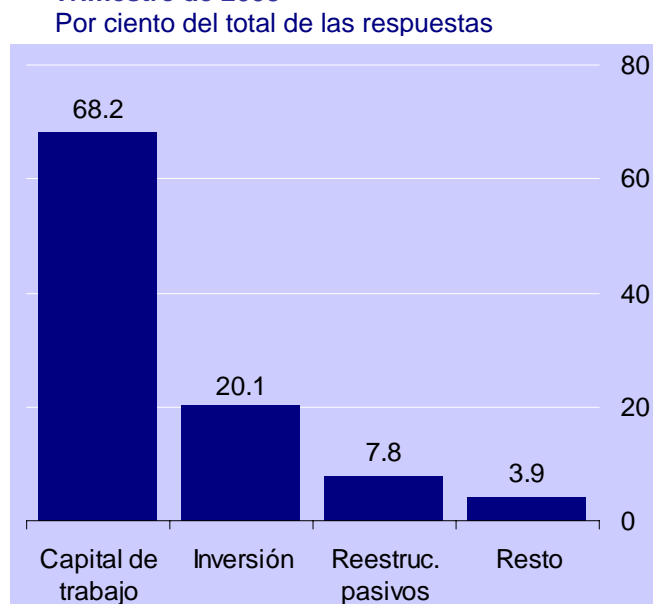



Comunicado de Prensa

Adicionalmente, durante el tercer trimestre de 2008, los motivos señalados por las empresas encuestadas que no utilizaron crédito bancario (69.8 por ciento del total) fueron^{1/}: deterioro en la situación económica actual y/o esperada del país (37.1 por ciento de las empresas), aumento en las tasas de interés bancarias (29.3 por ciento), mayores restricciones en las condiciones de acceso al crédito bancario (28.6 por ciento), disminución en la demanda de productos o servicios (12.9 por ciento), mayores dificultades para el servicio de la deuda (6.1 por ciento) y otros factores (7.9 por ciento).

Respecto a las expectativas de su situación crediticia, 70.6 por ciento de las empresas encuestadas respondió que durante los próximos tres meses solicitará algún tipo de financiamiento.

Gráfica 3 Factores Limitantes del Crédito y Perspectivas

a) Factores Limitantes del Crédito durante el Tercer Trimestre de 2008 ^{1/}
Por ciento de empresas que no utilizaron crédito

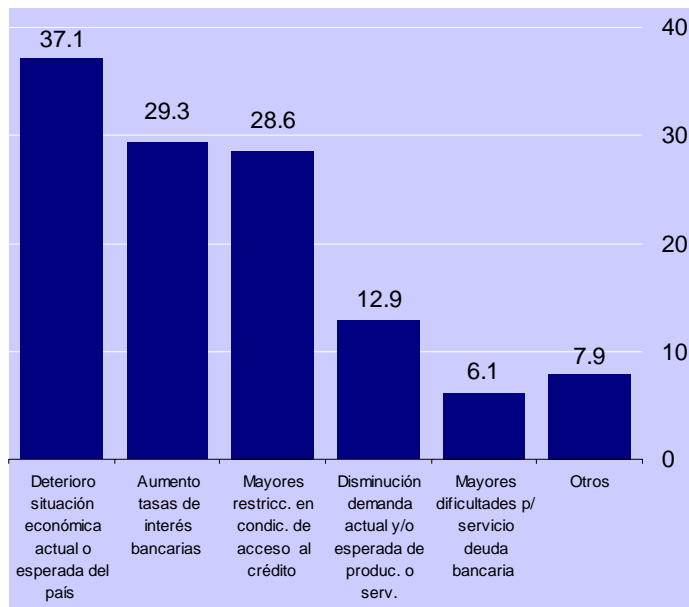

b) Solicitará Financiamiento durante los Sigüientes Tres Meses
Por ciento del total de empresas

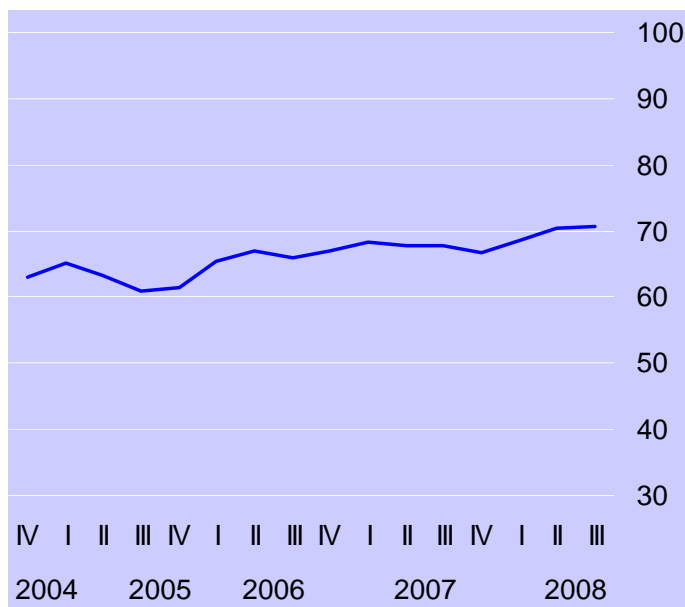

^{1/} La suma de las respuestas puede ser superior a 100 por ciento debido a que al responder a esta pregunta es posible elegir más de una opción.

¹ Estas opciones de respuesta a la pregunta relativa al motivo por el que la empresa no utilizó crédito bancario se incluyen a partir de este comunicado de prensa. La suma de las respuestas puede ser superior a 100 por ciento debido a que al responder a esta pregunta es posible elegir más de una opción (Véase nota aclaratoria al final de este comunicado de prensa de la Evolución del Financiamiento a las Empresas).



Financiamiento por Tamaño de Empresa

Durante el trimestre julio - septiembre de 2008, las empresas continuaron indicando que la fuente de financiamiento más utilizada fue la de proveedores (53.3 por ciento de las respuestas). Así, la participación de los proveedores en el total de respuestas sobre las fuentes de financiamiento utilizadas por las empresas pequeñas fue de 61.7 por ciento, en el caso de las medianas de 52.7 por ciento, en las grandes de 47.5 por ciento y en las empresas AAA de 26.7 por ciento.

La utilización de crédito bancario respecto al trimestre anterior por parte de las empresas pequeñas, medianas y AAA aumentó durante julio – septiembre de 2008, mientras que por parte de las grandes disminuyó. Como se mencionó, en cuanto al destino que han dado las empresas al crédito bancario destaca el capital de trabajo (68.2 por ciento de las respuestas). Así, en el tercer trimestre de 2008, las empresas pequeñas afirmaron con un 65.7 por ciento de las respuestas que utilizaron crédito bancario para capital de trabajo, en el caso de las medianas 66.7 por ciento, en las grandes 73 por ciento y en las AAA 69.2 por ciento.

Gráfica 4 Fuentes de Financiamiento y Destino del Crédito Bancario por Tamaño de Empresa

a) Utilización de Crédito Bancario por Tamaño de Empresa

Por ciento del total de empresas

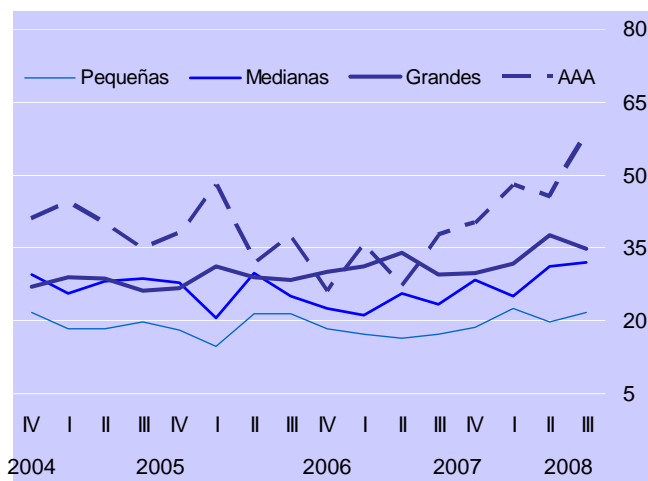

b) Capital de Trabajo como Destino del Crédito Bancario durante el Tercer Trimestre de 2008

Por ciento del total de las respuestas

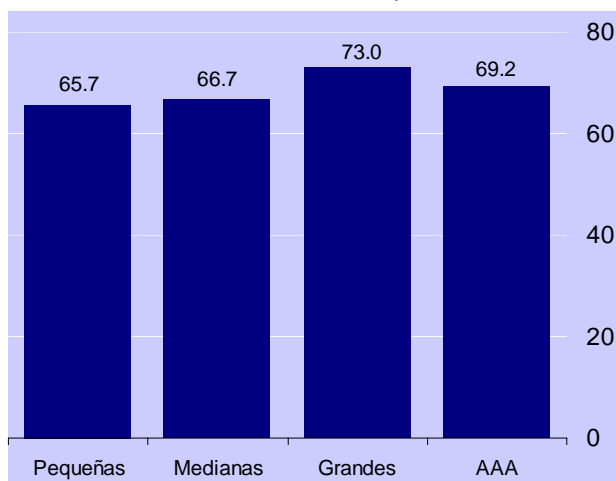

Por otra parte, durante el trimestre reportado, el 77.8 por ciento de las empresas expresó haber otorgado algún tipo de financiamiento, principalmente a sus clientes. En el caso de las empresas pequeñas el 77.5 por ciento así lo manifestaron, de las empresas medianas el 77.4 por ciento, de las empresas grandes el 78.3 por ciento y de las empresas AAA el 82.4 por ciento.



Financiamiento de Empresas Exportadoras y No Exportadoras

Durante el tercer trimestre de 2008, aumentó la proporción de empresas exportadoras que utilizaron crédito bancario con respecto al trimestre anterior (de 31.1 por ciento a 31.3 por ciento de las empresas), así también en el caso de las empresas no exportadoras (de 27.2 por ciento a 28.9 por ciento de las empresas). Por otra parte, durante el periodo de referencia, una mayor proporción de empresas exportadoras manifestó su intención de solicitar algún tipo de financiamiento durante los próximos tres meses, mientras que hubo una menor proporción de empresas no exportadoras que así lo manifestaron.

Gráfica 5 Crédito de la Banca a Empresas Exportadoras y no Exportadoras

a) Empresas que Utilizaron Crédito Bancario

Por ciento del total de empresas

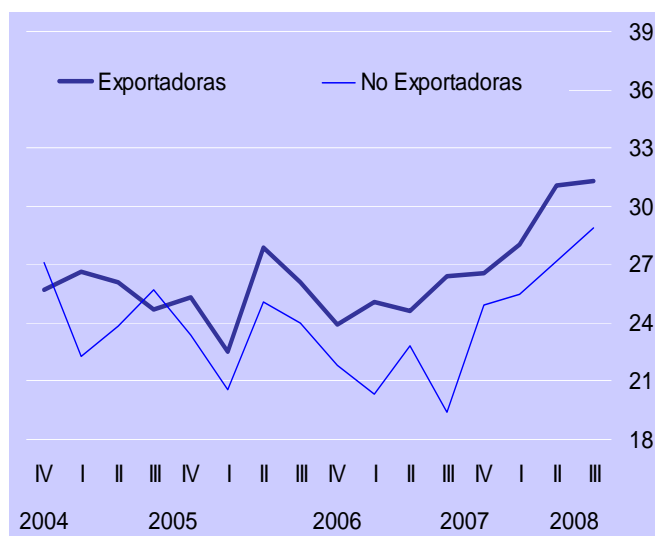

b) Empresas que Solicitarán Financiamiento en los Sigüientes Tres Meses

Por ciento del total de empresas

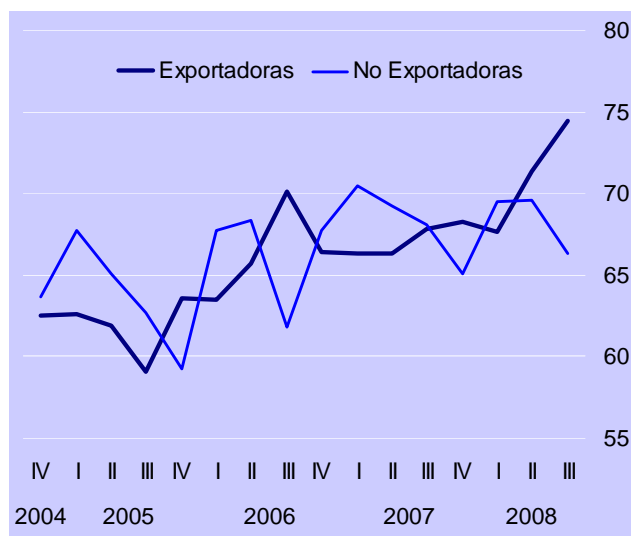



BANCO DE MEXICO

Comunicado de Prensa

Cuadro 1 Resultados de la Encuesta de Evaluación Coyuntural del Mercado Crediticio
Tercer Trimestre de 2008
Porcentaje de Respuestas

Concepto	Total ^{1/}					3er. Trimestre de 2008					
	2007		2008			Por tamaño de empresa ^{2/}				Por tipo de empresa ^{3/}	
	3er.	4to.	1er.	2do.	3er.	P	M	G	AAA	Export.	No export.
Fuentes de financiamiento:	100.0	100.0	100.0	100.0	100.0	100.0	100.0	100.0	100.0	100.0	100.0
Proveedores	62.8	60.5	60.7	56.5	53.3	61.7	52.7	47.5	26.7	52.1	54.9
Bancos comerciales	16.7	17.5	16.5	18.2	22.4	18.1	24.7	22.9	30.0	21.1	24.1
Bancos extranjeros	2.2	2.5	2.2	3.2	5.2	2.6	4.6	7.6	16.7	5.5	4.7
Otras empresas del grupo corporativo	12.1	12.3	12.7	14.5	12.4	13.0	13.0	11.0	10.0	12.5	12.3
Bancos de desarrollo	2.1	1.7	2.1	1.2	1.0	0.5	0.4	1.7	6.7	1.2	0.8
Oficina matriz	3.2	3.3	3.9	4.8	3.6	3.1	3.3	5.9	0.0	5.2	1.6
Otros pasivos	0.9	2.2	1.9	1.6	2.1	1.0	1.3	3.4	9.9	2.4	1.6
Empresas que utilizaron crédito bancario	22.8	25.7	26.8	29.2	30.2	21.8	32.1	34.9	58.8	31.3	28.9
Destino:											
Capital de trabajo	64.4	63.3	68.5	70.2	68.2	65.7	66.7	73.0	69.2	67.1	69.7
Reestructuración de pasivos	9.4	10.2	11.0	7.6	7.8	8.6	8.7	5.4	7.7	9.4	5.8
Operaciones de comercio exterior	5.4	5.4	4.7	3.1	2.6	5.7	2.9	0.0	0.0	3.5	1.4
Inversión	16.1	16.9	13.4	16.0	20.1	17.1	21.7	18.9	23.1	18.8	21.7
Otros propósitos	4.7	4.2	2.4	3.1	1.3	2.9	0.0	2.7	0.0	1.2	1.4
Empresas que no utilizaron crédito bancario	77.2	74.3	73.2	70.8	69.8	78.2	67.9	65.1	41.2	68.7	71.1
Motivo (opciones de respuesta de encuestas anteriores):											
Altas tasas de interés	31.9	32.7	34.3	33.5	--	--	--	--	--	--	--
Problemas de demanda por sus productos	2.8	4.7	5.8	6.8	--	--	--	--	--	--	--
Negativa de la banca	11.8	11.3	8.7	6.8	--	--	--	--	--	--	--
Incertidumbre sobre la situación económica	11.8	12.1	17.4	15.8	--	--	--	--	--	--	--
Problemas de reestructuración financiera	8.0	8.6	5.3	7.5	--	--	--	--	--	--	--
Rechazo de solicitudes	11.1	11.3	9.2	9.8	--	--	--	--	--	--	--
Cartera vencida	2.8	3.1	2.9	5.6	--	--	--	--	--	--	--
Problemas para competir en el mercado	5.6	5.4	9.2	7.5	--	--	--	--	--	--	--
Otros	14.2	10.9	7.2	6.7	--	--	--	--	--	--	--
Motivo (nuevas opciones de respuesta, por ciento de empresas) ^{4/}:											
Deterioro en la situación económica actual y/o esperada del país	--	--	--	--	37.1	36.9	38.0	37.0	28.6	35.9	38.5
Aumento en las tasas de interés del mercado de crédito bancario	--	--	--	--	29.3	31.5	27.8	29.6	14.3	29.0	29.6
Mayores restricciones en las condiciones de acceso al crédito bancario	--	--	--	--	28.6	23.4	29.6	35.2	42.9	33.8	23.0
Disminución en la demanda actual y/o esperada de productos o servicios	--	--	--	--	12.9	14.4	9.3	18.5	0.0	11.7	14.1
Mayores dificultades para el servicio de la deuda bancaria	--	--	--	--	6.1	4.5	7.4	5.6	14.3	6.2	5.9
Otros	--	--	--	--	7.9	8.1	4.6	13.0	14.3	8.3	7.4
Empresas que otorgaron algún tipo de financiamiento	81.8	84.2	83.8	81.3	77.8	77.5	77.4	78.3	82.4	84.4	70.5
Destino:											
Clientes	72.3	72.0	71.4	71.0	73.2	76.9	74.7	67.5	60.0	72.0	74.9
Proveedores	15.1	14.8	14.1	16.4	15.2	12.7	15.8	18.1	15.0	15.9	14.1
Empresas del Grupo	12.1	12.6	13.9	12.4	11.1	9.0	9.5	14.4	25.0	12.1	9.8
Otros	0.5	0.5	0.6	0.2	0.5	1.4	0.0	0.0	0.0	0.0	1.2
Plazo prom. del financiamiento en días											
Clientes	57	62	59	53	66	59	56	99	66	58	76
Proveedores	52	48	48	42	45	49	40	43	73	43	48
Empresas del Grupo	81	87	83	97	58	111	37	41	33	37	94
Solicitará financiamiento en los próximos 3 meses	67.9	66.7	68.5	70.5	70.6	68.3	73.0	69.9	70.6	74.4	66.3

1/ Muestra con cobertura nacional de por lo menos 500 empresas. La respuesta es voluntaria y confidencial.

2/ El tamaño de las empresas se determinó con base en el valor de ventas en 1997.

Tamaño	Valor de ventas	Proporción
Pequeñas	1 – 100 millones de pesos	38.2
Medianas	101 – 500 millones de pesos	35.4
Grandes	501 – 5,000 millones de pesos	22.5
AAA	Más de 5,000 millones de pesos	3.9

3/ Las empresas no exportadoras son aquellas que exclusivamente importan mercancías y servicios, así como las que no tienen actividad de comercio exterior.

4/ La suma de las respuestas puede ser superior a 100 por ciento debido a que al responder a esta pregunta es posible elegir más de una opción (Véase nota aclaratoria al final del comunicado de prensa de la Evolución del Financiamiento a las Empresas correspondiente al Tercer Trimestre de 2008).



BANCO DE MEXICO

Comunicado de Prensa

Nota Aclaratoria

Con la finalidad de contar con información que permita una mejor identificación de las condiciones prevalecientes en el mercado de crédito bancario, a partir del tercer trimestre de 2008 en la Encuesta de Evaluación Coyuntural del Mercado Crediticio se modificaron las opciones de respuesta a la pregunta relativa a los motivos por los que cada empresa encuestada no utilizó crédito bancario. Cabe aclarar que los resultados de esta pregunta son presentados como porcentaje de las empresas encuestadas que no recibieron crédito bancario en el periodo. Asimismo, la suma de las respuestas puede ser superior a 100 por ciento debido a que al responder a esta pregunta es posible elegir más de una opción.

Los cuadros y gráficas de este comunicado en los que se presentan estos nuevos resultados de la encuesta son: Cuadro 1 “Resultados de la Encuesta de Evaluación Coyuntural del Mercado Crediticio” y Gráfica 3 a) “Factores Limitantes del Crédito durante el Tercer Trimestre de 2008”.