

REPORTE SOBRE LAS ECONOMÍAS REGIONALES 1T-2023

INDICADORES ECONÓMICOS REGIONALES

Los datos de esta infografía son los últimos disponibles al 14 de junio de 2023



BANCO DE MÉXICO®

Regiones



Previsión de los indicadores de actividad económica regional

Variación trimestral en por ciento, a. e.
1T-2023

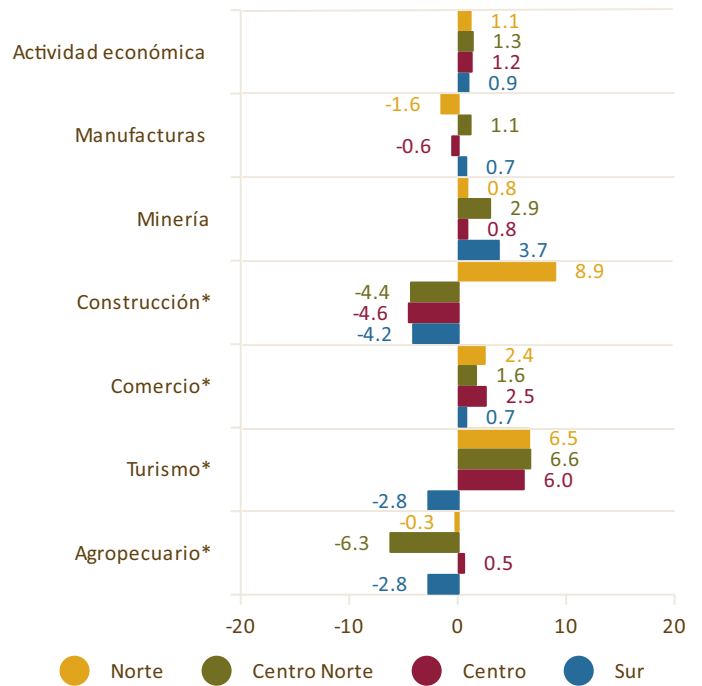

* Indicadores observados.

Otros indicadores

Inflación general

Variación anual INPC
Mayo 2023

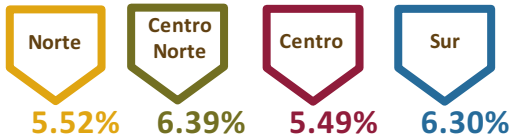

Inflación subyacente

Variación anual
Mayo 2023

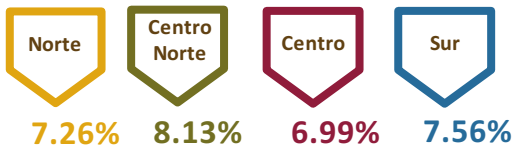

Inflación no subyacente

Variación anual
Mayo 2023

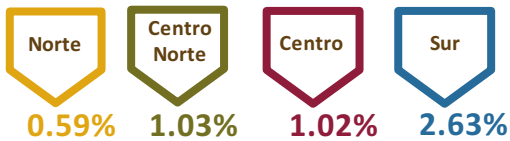

Puestos afiliados al IMSS

Variación trimestral a. e.
1T-2023

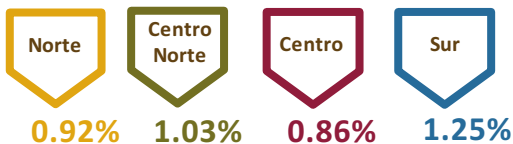

Riesgos al crecimiento



- Que el gasto público, en particular la inversión en obras de infraestructura, sea mayor que el esperado.
- Que se fortalezcan los niveles de seguridad pública.
- Que se observen, tanto en el ámbito local como internacional, condiciones más favorables que incentiven una mayor inversión privada.



- Que se deterioren los indicadores de seguridad pública.
- Que persista la inflación en niveles elevados.
- Que se materialicen eventos climáticos adversos que afecten las actividades económicas.

Regiones. Norte: Baja California, Chihuahua, Coahuila, Nuevo León, Sonora y Tamaulipas; Centro Norte: Aguascalientes, Baja California Sur, Colima, Durango, Jalisco, Michoacán, Nayarit, San Luis Potosí, Sinaloa y Zacatecas; Centro: Ciudad de México, Estado de México, Guanajuato, Hidalgo, Morelos, Puebla, Querétaro y Tlaxcala; Sur: Campeche, Chiapas, Guerrero, Oaxaca, Quintana Roo, Tabasco, Veracruz y Yucatán.

a. e. Cifras con ajuste estacional.

INPC: Índice Nacional de Precios al Consumidor. Información generada por INEGI.

IMSS: Instituto Mexicano del Seguro Social.

Elaborado por Banco de México con información de diversas fuentes.

Reporte sobre las Economías Regionales ene-mar 2023

