

Reporte sobre las Economías Regionales 3T-2021

Indicadores Económicos Regionales



BANCO DE MÉXICO®

Los datos de esta infografía son los últimos disponibles al 15 de diciembre de 2021

Regiones



Previsión de los indicadores de actividad económica regional

Variación trimestral en por ciento, a. e.
3T-2021

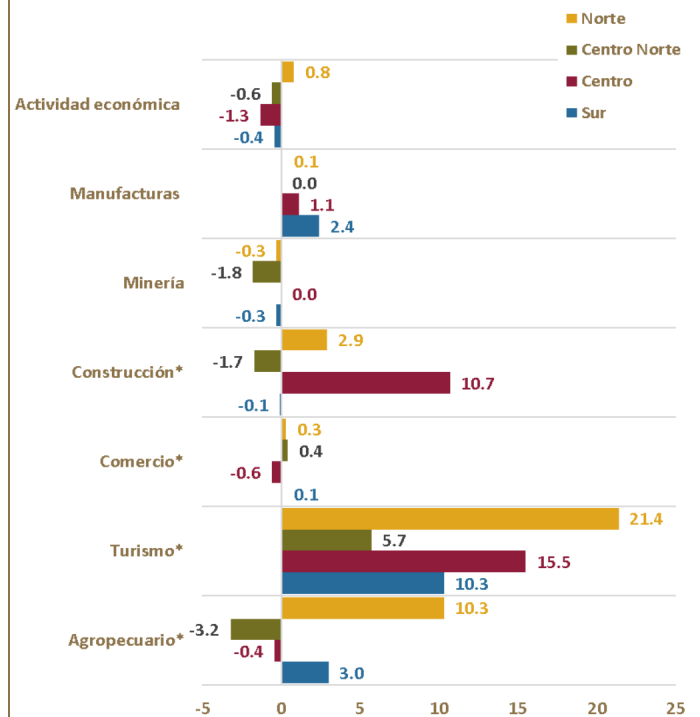

* Indicadores observados.

Otros indicadores

Inflación general

Variación anual INPC
Noviembre 2021

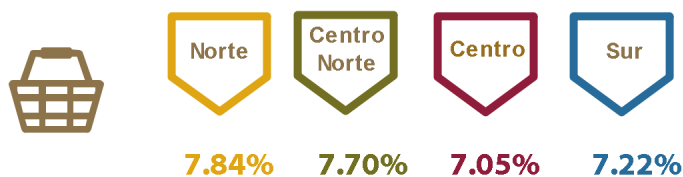

Inflación subyacente

Variación anual
Noviembre 2021

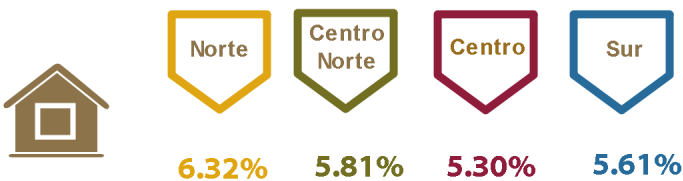

Puestos afiliados al IMSS

Variación trimestral a. e.
3T-2021

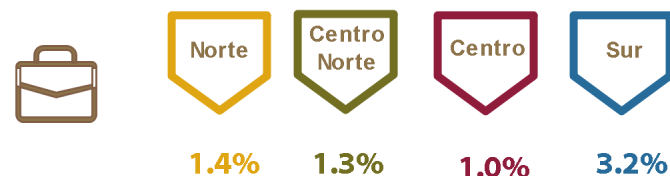

Riesgos al crecimiento

- Al alza

 - Que el número de contagios se mantenga en niveles reducidos ante una mayor cobertura de vacunación.
 - Que se incremente el flujo de inversión privada ante la posibilidad de que continúe el crecimiento en Estados Unidos.
 - Que aumente el gasto público tanto a nivel federal como local.
- A la baja

 - Que continúen deteriorándose los indicadores de seguridad pública.
 - Que persista la incertidumbre interna y ello afecte a la inversión.
 - Que ocurra un recrudecimiento de la pandemia que implique la reversión de la reapertura económica que se ha venido observando.

Regiones. Norte: Baja California, Chihuahua, Coahuila, Nuevo León, Sonora y Tamaulipas; Centro Norte: Aguascalientes, Baja California Sur, Colima, Durango, Jalisco, Michoacán, Nayarit, San Luis Potosí, Sinaloa y Zacatecas; Centro: Ciudad de México, Estado de México, Guanajuato, Hidalgo, Morelos, Puebla, Querétaro y Tlaxcala; Sur: Campeche, Chiapas, Guerrero, Oaxaca, Quintana Roo, Tabasco, Veracruz y Yucatán.

a. e. Cifras con ajuste estacional.

INPC: Índice Nacional de Precios al Consumidor.

IMSS: Instituto Mexicano del Seguro Social.

Elaborado por Banco de México con información de diversas fuentes.

Reporte sobre las Economías Regionales jul-sep 2021

Para consultar información relacionada con el Reporte escanea el código QR

