

Reporte sobre las Economías Regionales 4T-2021

Indicadores Económicos Regionales



BANCO DE MÉXICO®

Los datos de esta infografía son los últimos disponibles al 16 de marzo de 2022

Regiones



Previsión de los indicadores de actividad económica regional

Variación trimestral en por ciento, a. e.
4T-2021

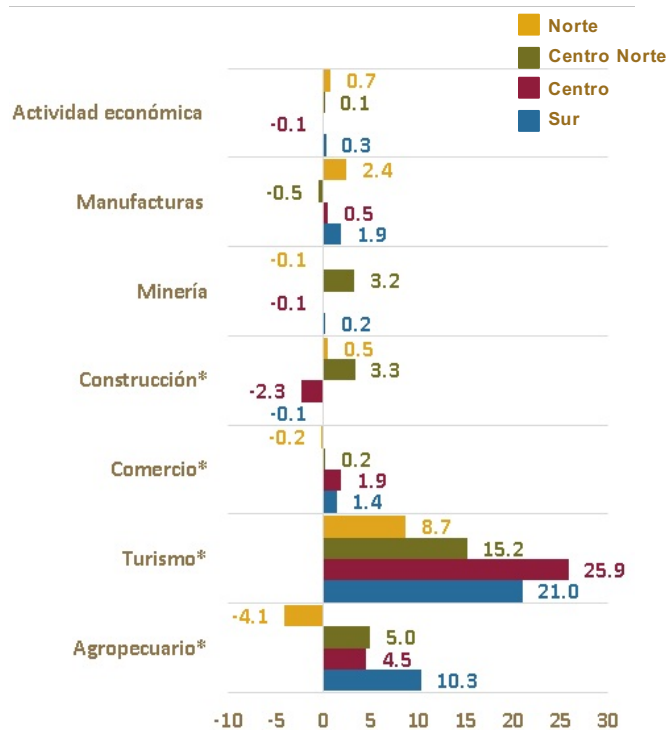

* Indicadores observados.

Otros indicadores

Inflación general

Variación anual INPC
Febrero 2022

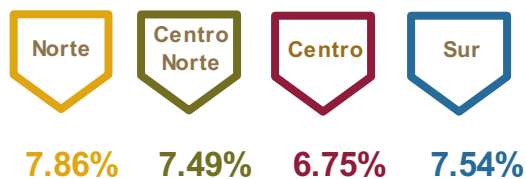

Inflación subyacente

Variación anual
Febrero 2022

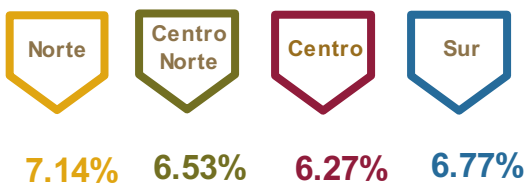

Puestos afiliados al IMSS

Variación trimestral a. e.
4T-2021

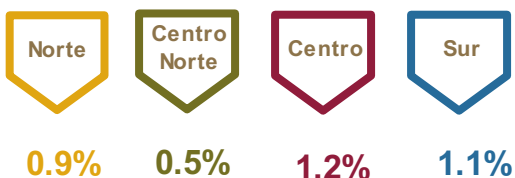

Riesgos al crecimiento



- Que se incremente el flujo de inversión privada, en particular por los efectos de los estímulos a nivel internacional y nacional.
- Que un mayor control de la pandemia, ante el avance en la cobertura de vacunación, impulse una recuperación más vigorosa.
- Que el gasto público, en particular la inversión en obras de infraestructura, sea mayor que el esperado.



- Que la persistencia de la pandemia dé lugar a una recuperación económica menos vigorosa.
- Que se deterioren los indicadores de seguridad pública.
- Que persista la incertidumbre interna y que ello afecte a la inversión.

Regiones. Norte: Baja California, Chihuahua, Coahuila, Nuevo León, Sonora y Tamaulipas; Centro Norte: Aguascalientes, Baja California Sur, Colima, Durango, Jalisco, Michoacán, Nayarit, San Luis Potosí, Sinaloa y Zacatecas; Centro: Ciudad de México, Estado de México, Guanajuato, Hidalgo, Morelos, Puebla, Querétaro y Tlaxcala; Sur: Campeche, Chiapas, Guerrero, Oaxaca, Quintana Roo, Tabasco, Veracruz y Yucatán.

a. e. Cifras con ajuste estacional.

INPC: Índice Nacional de Precios al Consumidor.

IMSS: Instituto Mexicano del Seguro Social.

Elaborado por Banco de México con información de diversas fuentes.

Reporte sobre las Economías Regionales oct-dic 2021

